

## **RAPPORT DE MISSION DE REPERAGE DES MATERIAUX ET PRODUITS CONTENANT DU PLOMB AVANT REALISATION DE TRAVAUX**

- Articles L.230-2 et L.235-1, du Code du Travail
- Articles R.231-45 et R.231-56-1 du Code du Travail
- Articles R 4412-5 à R 4412-6 du Code du Travail
- Articles R 4412-156 à R 4412-160 du Code du Travail
- Articles L.1334-5 à L.1334-12 et R.1334-10 à R.1334.12 du Code de la Santé Publique
- Arrêté du 19 août 2011 relatif au constat des risques d'exposition au plomb
- Arrêté du 19 août 2011 relatif au diagnostic du risque d'intoxication par le plomb dans les peintures
- Norme NFX 46-030 : Protocole de réalisation du Constat des Risques d'Exposition au Plomb
- Norme NF X 46-031 : Analyse chimique des peintures pour la recherche de la fraction acido-soluble du plomb
- Guide INRS ED 909 : Intervention sur les peintures contenant du plomb – prévention des risques professionnels.

**Rapport N° 944251 établi le 10/11/2022**

**BAT 056 - INFIRMERIE  
CASERNE MARTIN DES PAILLERES - CHAMPAGNE  
72470 CHAMPAGNE**



**Donneur d'ordre :**  
**ETABLISSEMENT INFRASTRUCTURE - DE LA DEFENSE D ANGERS**  
**RUE DES PETITES MUSSES**  
**BP 14114 - 49041 ANGERS CEDEX 01**

**Représentant ayant accompagné l'opérateur de repérage : Aucun accompagnateur**

**Laboratoire ayant effectué les éventuelles analyses :**

**ITGA - Espace Performance - Bâtiment K - 35760 SAINT GREGOIRE - Numéro  
d'accréditation COFRAC : 1-5967**

**Opérateur de repérage : Xavier LEMAILLE**

**QUALICONSULT IMMOBILIER**  
355 Avenue Patton - CS 56613  
49066 ANGERS  
Tél. 02 41 68 72 86  
angers.facilities@qualiconsult.fr  
SIRET 490 878 293 00460

	<b>Rapport de mission de repérage des matériaux et produits contenant du plomb</b>  <b>Avant réalisation de travaux</b>	N° : 944251 10/11/2022
Immeuble bâti concerné : <b>BAT 056 - INFIRMERIE - CASERNE MARTIN DES PAILLERES - CHAMPAGNE - 72470 CHAMPAGNE</b>		

## RENSEIGNEMENTS COMPLEMENTAIRES :

### Désignation du bien

**BAT 056 - INFIRMERIE - CASERNE MARTIN DES PAILLERES - CHAMPAGNE - 72470 CHAMPAGNE**

### Propriétaire du bien

ETABLISSEMENT INFRASTRUCTURE - DE LA DEFENSE D ANGERS  
RUE DES PETITES MUSSES  
BP 14114 - 49041 ANGERS CEDEX 01

### Organisme ayant réalisé la mission

QUALICONSULT IMMOBILIER - Agence de ANGERS - 355, avenue du Général Patton  
CS 56613 - 49066 ANGERS CEDEX 1

Contrat d'assurance :	MMA IARD - n°127.106.241 valide jusqu'au 31 décembre 2022
Opérateur de repérage :	Xavier LEMAILLE
Certificat de compétence :	I.CERT - Parc Edonia - Bâtiment G - Rue de la Terre Victoria - 35760 SAINT GREGOIRE (CPDI 3124)
Date du repérage :	10/11/2022

### Modèle d'appareil utilisé pour les mesures

Nom du fabricant de l'appareil : **NITON**

Modèle de l'appareil : **XLp 300**

Numéro de série : <b>88015</b>	Nature du radionucléide : <b>Cd 109</b>
Date du dernier chargement de la source : <b>05/07/2022</b>	Activité à la date de chargement de la source : <b>850 MBq</b>
N° d'autorisation ASN ou de déclaration ASN : <b>T490356</b>	Date d'autorisation ASN ou de déclaration ASN : <b>2022-05-24</b>
	Si autorisation ASN, date de fin de validité : <b>0000-00-00</b>

Nom du titulaire de l'autorisation ASN ou du déclarant ASN : **Déclarant Yannick L'HOSTE**

Nom de la personne compétente en radioprotection : **Yannick L'HOSTE**

Fabricant de l'étalon : <b>Niton</b>	N° NIST de l'étalon : <b>SRM 2573</b>
Concentration : <b>1.04 mg/cm²</b>	Incertitude : <b>0.06 mg/cm²</b>
Vérification de la justesse de l'appareil en début de mission : date <b>10/11/2022</b>	n° de la mesure : <b>1</b>
	Concentration : <b>0,97 mg/cm²</b>
Vérification de la justesse de l'appareil en fin de mission : date <b>10/11/2022</b>	n° de la mesure : <b>1283</b>
	Concentration : <b>1,01 mg/cm²</b>
Vérification de la justesse de l'appareil si une remise sous tension a lieu : date : <b>Sans objet</b>	n° de la mesure : <b>Sans objet</b>
	Concentration : <b>Sans objet</b>

	<b>Rapport de mission de repérage des matériaux et produits contenant du plomb</b>  <b>Avant réalisation de travaux</b>	N° : 944251 10/11/2022
Immeuble bâti concerné : <b>BAT 056 - INFIRMERIE - CASERNE MARTIN DES PAILLERES - CHAMPAGNE - 72470 CHAMPAGNE</b>		

Liste des documents fournis par le donneur d'ordre	Observations	Voir annexe
<b>Plans ou croquis</b>		
<b>Non</b>		<b>ANNEXE 1</b>
<b>Autres documents relatifs à la construction</b>		
<b>Non</b>		/
<b>Documents relatifs aux travaux projetés</b>		
<b>Non</b>		/
<b>Rapports de repérage antérieurs</b>		
<b>Non</b>		/

## SOMMAIRE

I.	PREAMBULE.....	6
II.	BUT DE LA MISSION .....	6
III.	LIMITES DE LA MISSION .....	6
IV.	TEXTES DE REFERENCE.....	6
V.	CONCLUSION .....	8
VI.	METHODOLOGIE DU DIAGNOSTIC .....	8
1.	Obligations du donneur d'ordre .....	8
2.	Recours à l'analyse chimique du plomb par un laboratoire.....	9
3.	Présentation des résultats .....	9
VII.	DESCRIPTION SUCCINCTE DES TRAVAUX ENVISAGES.....	10
VIII.	LOCAUX VISITES ET NON VISITES .....	10
IX.	INVESTIGATIONS COMPLEMENTAIRES.....	11
X.	TRAVAUX EN PRESENCE DE REVETEMENTS CONTENANT DU PLOMB. CONSEILS POUR L'ORGANISATION GENERALE DU CHANTIER .....	11
1.	Actions à réaliser par le Maître d'ouvrage : .....	11
2.	Actions à prévoir par les entreprises chargées des travaux.....	12
	ANNEXE 1 - PLANS ET CROQUIS	
	ANNEXE 2 - TABLEAU DES MESURES	
	ANNEXE 3 - ATTESTATION D'ASSURANCE	
	ANNEXE 4 - ATTESTATION DE CERTIFICATION	
	ANNEXE 5 - ATTESTATION DU SPECTROMETRE	

Immeuble bâti concerné : **BAT 056 - INFIRMERIE - CASERNE MARTIN DES PAILLERES - CHAMPAGNE - 72470 CHAMPAGNE**

## I. PREAMBULE

Ce rapport de repérage des revêtements contenant du plomb dans les principaux éléments de la construction est établi dans le cadre **des travaux de l'immeuble sis :**

**BAT 056 - INFIRMERIE  
CASERNE MARTIN DES PAILLERES - CHAMPAGNE  
72470 CHAMPAGNE**

## II. BUT DE LA MISSION

Etablir un repérage de la présence éventuelle de revêtements contenant du plomb dans les éléments de la construction susceptibles d'être affectés par les travaux.

Ce rapport de repérage est établi selon la méthodologie du constat de risque d'exposition au plomb (CREP), défini à l'article L. 1334-5 du Code de la Santé Publique, qui consiste à mesurer **la concentration en plomb des revêtements** du bien concerné, aussi appelés **Unités de Diagnostic**, afin d'identifier ceux contenant du plomb, qu'ils soient dégradés ou non et à décrire leur état de conservation

**Dans le cadre de ce diagnostic, seuls les composants affectés par les travaux font l'objet du présent repérage.**

## III. LIMITES DE LA MISSION

Les mesures réalisées ont été effectuées sur les matériaux de construction apparents le jour de la visite ainsi que sur les éléments accessibles après investigations approfondies pouvant nécessiter des sondages destructifs (cloisons de doublages, dépose d'éléments lourds, ...)

**Les canalisations au plomb et autres matériaux en plomb massif ne font pas partie du champ d'application du CREP et n'ont donc ni fait l'objet de mesure ni fait l'objet d'un repérage (sauf en cas d'arrêté préfectoral particulier).**

Les revêtements de type carrelage et les éléments en PVC brut contiennent souvent du plomb mais ne sont pas visés par cette mission de repérage car ce plomb n'est pas accessible.

La totalité des lieux concernés a été visitée sous réserve que la personne nous accompagnant nous ait donné l'accès à tous les locaux le jour de notre visite.

## IV. TEXTES DE REFERENCE

### Réglementation :

- Articles L.230-2 et L.235-1, du Code du Travail
- Articles R.231-45 et R.231-56-1 du Code du Travail
- Articles R 4412-5 à R 4412-6 du Code du Travail
- Articles R 4412-156 à R 4412-160 du Code du Travail
- Articles L.1334-5 à L.1334-12 et R.1334-10 à R.1334.12 du Code de la Santé Publique

	<p align="center"><b>Rapport de mission de repérage des matériaux et produits contenant du plomb</b></p> <p align="center"><b>Avant réalisation de travaux</b></p>	<p align="right">N° : 944251 10/11/2022</p>
Immeuble bâti concerné : <b>BAT 056 - INFIRMERIE - CASERNE MARTIN DES PAILLERES - CHAMPAGNE - 72470 CHAMPAGNE</b>		

- Arrêté du 19 août 2011 relatif au constat des risques d'exposition au plomb
- Arrêté du 19 août 2011 relatif au diagnostic du risque d'intoxication par le plomb dans les peintures

**Autres documents :**

- Norme NFX 46-030 : Protocole de réalisation du Constat des Risques d'Exposition au Plomb
- Norme NFX 46-031 : Analyse chimique des peintures pour la recherche de la fraction acido-soluble du plomb
- Note technique n° 22 CRAMIF « Interventions sur les peintures contenant du plomb », approuvée par le Comité Technique Régional le 7 mars 2001
- Brochure de l'INRS « Intervention sur les peintures contenant du plomb. Prévention des risques professionnels » d'avril 2003 - édition INRS ED 909

	<p align="center"><b>Rapport de mission de repérage des matériaux et produits contenant du plomb</b></p> <p align="center"><b>Avant réalisation de travaux</b></p>	<p align="right">N° : 944251 10/11/2022</p>
Immeuble bâti concerné : <b>BAT 056 - INFIRMERIE - CASERNE MARTIN DES PAILLERES - CHAMPAGNE - 72470 CHAMPAGNE</b>		

## V. CONCLUSION

Dans le cadre de la mission décrit en tête de rapport, il a été repéré des revêtements contenant du plomb à une concentration supérieure au seuil défini par le Code de la Santé Publique (1 mg/cm<sup>2</sup>)

## VI. METHODOLOGIE DU DIAGNOSTIC

### 1. Obligations du donneur d'ordre

Dans le cadre d'une mission de type « Travaux de Réhabilitation », le donneur d'ordre doit communiquer à QUALICONSULT IMMOBILIER un état descriptif écrit des travaux projetés que nous annexons à ce présent rapport. Si ce document venait à être manquant, aucune réclamation ne pourra être portée par le donneur d'ordre dans l'hypothèse où ce rapport venait à être incomplet.

Le donneur d'ordre à la responsabilité de fournir à QUALICONSULT IMMOBILIER tous les **moyens d'accès** pour le bon déroulement de sa mission (clefs, échafaudage, échelle, etc.) et cela en assurant la sécurité de l'opérateur de repérage.

Le donneur d'ordre doit fournir à QUALICONSULT IMMOBILIER tous les états des risques d'accessibilité au plomb ou les rapports de recherches de plomb précédemment établis ainsi que les plans des locaux en format A4 ou A3

Dans les trois cas précités, si des investigations complémentaires venaient à être nécessaires, le donneur d'ordre devra re-missionner QUALICONSULT IMMOBILIER ou un autre organisme.

### Méthodologie employée

La recherche et la mesure du plomb présent dans les peintures ou les revêtements ont été réalisées selon la méthodologie de la norme NF X 46-030 «*Diagnostic Plomb — Protocole de réalisation du Constat de Risque d'Exposition au Plomb*».

Les mesures de la concentration surfacique en plomb sont réalisées à l'aide d'un appareil à fluorescence X (XRF) à lecture directe permettant d'analyser au moins une raie K du spectre de fluorescence du plomb, et sont exprimées en mg/cm<sup>2</sup>.

#### a) Valeur de référence utilisée pour la mesure du plomb par fluorescence X

Les mesures par fluorescence X effectuées sur des revêtements sont interprétées en fonction de la valeur de référence fixée par l'arrêté du 19 août 2011 relatif au constat de risque d'exposition au plomb (article 3) :

**1 mg/cm<sup>2</sup>**.

#### b) Stratégie de mesurage

Sur chaque unité de diagnostic recouverte d'un revêtement, l'auteur du constat effectue :

- 1 seule mesure si celle-ci montre la présence de plomb à une concentration supérieure ou égale au seuil de 1 milligramme par centimètre carré (1 mg/cm<sup>2</sup>) ;
- 2 mesures si la première ne montre pas la présence de plomb à une concentration supérieure ou égale au seuil de 1 milligramme par centimètre carré (1 mg/cm<sup>2</sup>) ;



	<p align="center"><b>Rapport de mission de repérage des matériaux et produits contenant du plomb</b></p> <p align="center"><b>Avant réalisation de travaux</b></p>	<p align="right">N° : 944251 10/11/2022</p>
Immeuble bâti concerné : <b>BAT 056 - INFIRMERIE - CASERNE MARTIN DES PAILLERES - CHAMPAGNE - 72470 CHAMPAGNE</b>		

- 3 mesures si les deux premières ne montrent pas la présence de plomb à une concentration supérieure ou égale au seuil de 1 milligramme par centimètre carré (1 mg/cm<sup>2</sup>), mais que des unités de diagnostic du même type ont été mesurées avec une concentration en plomb supérieure ou égale à ce seuil dans un même local.

Dans le cas où plusieurs mesures sont effectuées sur une unité de diagnostic, elles sont réalisées à des endroits différents pour minimiser le risque de faux négatifs.

## **2. Recours à l'analyse chimique du plomb par un laboratoire**

À titre exceptionnel, l'auteur du constat tel que défini à l'Article R.1334-11 du code de la santé publique peut recourir à des prélèvements de revêtements qui sont analysés en laboratoire pour la recherche du plomb acido-soluble selon la norme NF X 46-031 «*Diagnostic plomb — Analyse chimique des peintures pour la recherche de la fraction acido-soluble du plomb*», dans les cas suivants :

- lorsque la nature du support (forte rugosité, surface non plane, etc.) ou le difficile accès aux éléments de construction à analyser ne permet pas l'utilisation de l'appareil portable à fluorescence X
- lorsque dans un même local, au moins une mesure est supérieure au seuil de 1 milligramme par centimètre carré (1 mg/cm<sup>2</sup>), mais aucune mesure n'est supérieure à 2 mg/cm<sup>2</sup> ;
- lorsque, pour une unité de diagnostic donnée, aucune mesure n'est concluante au regard de la précision de l'appareil.

Le prélèvement est réalisé conformément aux préconisations de la norme NF X 46-030 «*Diagnostic Plomb — Protocole de réalisation du Constat de Risque d'Exposition au Plomb*» précitée sur une surface suffisante pour que le laboratoire dispose d'un échantillon permettant l'analyse dans de bonnes conditions (prélèvement de 0,5 g à 1 g).

Dans ce dernier cas, et quel que soit le résultat de l'analyse par fluorescence X, une mesure sera déclarée négative si la fraction acido-soluble mesurée en laboratoire est strictement inférieure à 1,5 mg/g.

## **3. Présentation des résultats**

Afin de faciliter la localisation des mesures, l'auteur du constat divise chaque local en plusieurs zones, auxquelles il attribue une lettre (A, B, C ...) selon la convention décrite ci-dessous.

La convention d'écriture sur le croquis et dans le tableau des mesures est la suivante :

- la zone de l'accès au local est nommée «A» et est reportée sur le croquis. Les autres zones sont nommées «B», «C», «D», ... dans le sens des aiguilles d'une montre ;
- la zone «plafond» est indiquée en clair.

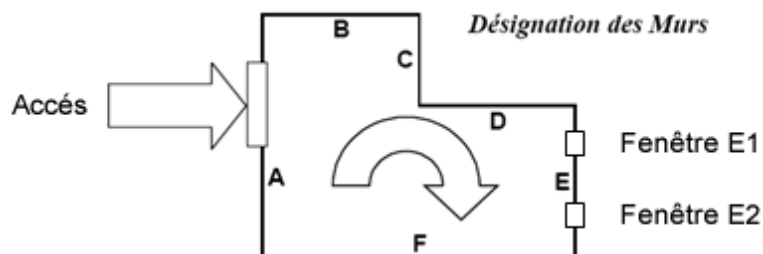

Les unités de diagnostic (UD) (par exemple : un mur d'un local, la plinthe du même mur, l'ouvrant d'un portant ou le dormant d'une fenêtre, ...) faisant l'objet d'une mesure sont classées dans le tableau des mesures selon le tableau suivant en fonction de la concentration en plomb et de la nature de la dégradation.



Immeuble bâti concerné : **BAT 056 - INFIRMERIE - CASERNE MARTIN DES PAILLERES - CHAMPAGNE - 72470 CHAMPAGNE**

NOTE Une unité de diagnostic (UD) est un ou plusieurs éléments de construction ayant même substrat et même historique en matière de construction et de revêtement.

CONCENTRATION EN PLOMB	TYPE DE DÉGRADATION	CLASSEMENT
< seuils <sup>(1)</sup>		0
> seuils <sup>(1)</sup>	Non dégradé ou non visible	1
	Etat d'usage	2
	Dégradé	3

(1) 1 mg/cm2

## VII. DESCRIPTION SUCCINTE DES TRAVAUX ENVISAGES

**Rénovation complète du Batiment**Non fournis

Dans le cadre de ce diagnostic, seuls les composants affectés par les travaux font l'objet du présent repérage.

## VIII. LOCAUX VISITES ET NON VISITES

Etage	Locaux visités	Zones non accessibles	Remarques
Batiment 56 - Rdc	Entrée	/	/
Batiment 56 - Rdc	Pièce 003	/	/
Batiment 56 - Rdc	Pièce 004	/	/
Batiment 56 - Rdc	Pièce 005	/	/
Batiment 56 - Rdc	Pièce 007	/	/
Batiment 56 - Rdc	Pièce 006	/	/
Batiment 56 - Rdc	Pièce 008	/	/
Batiment 56 - Rdc	Pièce 009	/	/
Batiment 56 - Rdc	Pièce 011	/	/
Batiment 56 - Rdc	Pièce 010	/	/
Batiment 56 - Rdc	Pièce 013	/	/
Batiment 56 - Rdc	Pièce 012	/	/
Batiment 56 - Rdc	Pièce 015	/	/
Batiment 56 - Rdc	Pièce 014	/	/
Batiment 56 - Rdc	Pièce 017	/	/
Batiment 56 - Rdc	Pièce 016	/	/
Batiment 56 - Rdc	Pièce 018	/	/
Batiment 56 - Rdc	Pièce 020	/	/
Batiment 56 - Rdc	Pièce 021	/	/
Batiment 56 - Rdc	Pièce 022	/	/
Batiment 56 - Rdc	Pièce 023	/	/
Batiment 56 - Rdc	Sanitaires	/	/
Batiment 56 - Rdc	Salle d'Attente	/	/
Batiment 56 - Rdc	Pièce 030	/	/
Batiment 56 - Rdc	Pièce 033	/	/
Batiment 56 - Rdc	Pièce 034	/	/
Batiment 56 - Rdc	Pièce 035	/	/
Batiment 56 - Rdc	Pièce 036	/	/
Batiment 56 - 1er Etage	Palier	/	/
Batiment 56 - 1er Etage	Pièce 002	/	/
Batiment 56 - 1er Etage	Pièce 003	/	/
Batiment 56 - 1er Etage	Sanitaires Hommes	/	/
Batiment 56 - 1er Etage	Pièce 005	/	/

Immeuble bâti concerné : **BAT 056 - INFIRMERIE - CASERNE MARTIN DES PAILLERES - CHAMPAGNE - 72470 CHAMPAGNE**

Batiment 56 - 1er Etage	Pièce 006	/	/
Batiment 56 - 1er Etage	Pièce 007	/	/
Batiment 56 - 1er Etage	Pièce 008	/	/
Batiment 56 - 1er Etage	Pièce 009	/	/
Batiment 56 - 1er Etage	Pièce 010	/	/
Batiment 56 - 1er Etage	Pièce 011	/	/
Batiment 56 - 1er Etage	Pièce 012	/	/
Batiment 56 - 1er Etage	Pièce 015	/	/
Batiment 56 - 1er Etage	Pièce 014	/	/
Batiment 56 - 1er Etage	Pièce 016	/	/
Batiment 56 - 1er Etage	Pièce 017	/	/
Batiment 56 - 1er Etage	Pièce 018	/	/
Batiment 56 - 1er Etage	Pièce 019/Pièce 020	/	/
Batiment 56 - 1er Etage	Pièce 021	/	/
Batiment 56 - 1er Etage	Pièce 022	/	/
Batiment 56 - 1er Etage	Pièce 023	/	/
Batiment 56 - 1er Etage	Sanitaires Femmes	/	/
Batiment 56 - 1er Etage	Pièce 025	/	/
Batiment 56 - 1er Etage	Pièce 026	/	/
Batiment 56 - Extérieur	Facade	/	/
Batiment 56 - 2ème Etage	Grenier	/	/

## IX. INVESTIGATIONS COMPLEMENTAIRES

Faisant suite à notre diagnostic, nous vous informons qu'il apparaît nécessaire d'effectuer des investigations complémentaires. En effet, certaines parties ou composants de l'ouvrage diagnostiqué n'ont pu être examinés car inaccessibles, nous ne sommes donc pas en mesure de déterminer présence de revêtements contenant du plomb dans ces zones.

Localisation	Eléments concernés	Composant	Justifications
Néant			

## X. TRAVAUX EN PRESENCE DE REVETEMENTS CONTENANT DU PLOMB. CONSEILS POUR L'ORGANISATION GENERALE DU CHANTIER

### 1. Actions à réaliser par le Maître d'ouvrage :

#### *Avant propos*

- Il n'existe pas d'obligation de retirer systématiquement tous les revêtements contenant du plomb détectés. Il convient uniquement de prévoir au minimum dans le programme de travaux projeté la suppression de l'accessibilité au plomb sur les éléments de construction où du plomb accessible a été détecté (caractères gras et ligne grisée dans les fiches de résultat d'investigation).
- Dans tous les cas, il faut par contre examiner attentivement le présent rapport et recouper la localisation des revêtements contenant du plomb avec le lieu et la nature des travaux prévus pour que les entreprises intervenantes puissent intégrer le risque plomb dans leur évaluation des risques et mettent en place les protections collectives et individuelles adaptées.

	<p align="center"><b>Rapport de mission de repérage des matériaux et produits contenant du plomb</b></p> <p align="center"><b>Avant réalisation de travaux</b></p>	<p align="right">N° : 944251 10/11/2022</p>
Immeuble bâti concerné : <b>BAT 056 - INFIRMERIE - CASERNE MARTIN DES PAILLERES - CHAMPAGNE - 72470 CHAMPAGNE</b>		

### **Conception, consultation**

- Planifier les travaux afin qu'ils soient réalisés dans des locaux vides et inoccupés.
- Planifier les travaux de façon à éviter toute coactivité avec d'autres corps d'état dans la zone polluée.
- Effectuer, avant le démarrage des travaux, des contrôles initiaux d'empoussièrement surfacique au sol
- Fournir aux entreprises intervenantes une copie du présent rapport de recherche de plomb.

### **Après le chantier**

- Faire réaliser des contrôles d'empoussièrement surfacique au sol.
- Mettre à jour le Dossier d'Intervention Ulérieur sur l'Ouvrage s'il y a lieu en y indiquant notamment la localisation des revêtements contenant du plomb laissés en place et recouverts.

## **2. Actions à prévoir par les entreprises chargées des travaux**

### **Informers, former**

- Informer de la nature des travaux le Médecin du Travail et le CHSCT (ou à défaut les délégués du Choisir les techniques d'intervention les moins polluantes possibles en y associant une technique personnel).
- Informer par écrit les salariés sur le risque plomb par la rédaction et la diffusion d'une notice de poste.
- Former les salariés (technique employée, équipements de protection, nettoyage du chantier, évacuation des déchets, entrées et sorties de la zone de travail, règles d'hygiène à respecter).

### **Préparer le chantier**

- Examiner le diagnostic de recherche de plomb et recouper la localisation des revêtements concernés avec le lieu et la nature des travaux prévus.
- Choisir les techniques d'intervention les moins polluantes possibles en y associant une technique de réduction de l'empoussièrement à la source adaptée.
- Choisir les protections collectives et individuelles adaptées à la technique.

### **Avant de démarrer les travaux**

- Rendre le chantier inaccessible au public
- Délimiter et signaler les zones à risque.
- En fonction de la technique employée, prévoir éventuellement un isolement de la zone, un sas d'accès, la mise en place d'extracteurs d'air à filtration Très Haute Efficacité.
- Aménager un local inaccessible au public pour y stocker les déchets.
- Mettre à disposition des opérateurs sur le chantier :
  - un point d'eau équipé de savon et de brosses à ongles,
  - une douche chauffée avec un espace de déshabillage,
  - un local avec des armoires vestiaires à deux compartiments séparés (vêtements de travail,

	<p align="center"><b>Rapport de mission de repérage des matériaux et produits contenant du plomb</b></p> <p align="center"><b>Avant réalisation de travaux</b></p>	<p align="right">N° : 944251 10/11/2022</p>
Immeuble bâti concerné : <b>BAT 056 - INFIRMERIE - CASERNE MARTIN DES PAILLERES - CHAMPAGNE - 72470 CHAMPAGNE</b>		

- vêtements de ville),
- un local à usage de réfectoire.

#### ***Pendant les travaux***

- Maintenir les moyens mis en place pour rendre le chantier inaccessible.
- Appliquer à toute personne présente sur le chantier (en particulier pour les visites de chantier) les dispositions prévues pour les intervenants.
- Commencer par les travaux les plus polluants.
- Assurer un nettoyage régulier de la zone de travail. Proscrire le balayage (utiliser des aspirateurs équipés de filtres Très Haute Efficacité).
- Ramasser régulièrement les déchets (au moins une fois par jour).
- Stocker les déchets dans un local inaccessible au public.
- Ne jamais faire brûler du bois recouvert de plomb.

#### ***Après les travaux***

- Réaliser un nettoyage complet des zones de travail avec un aspirateur à filtre Très Haute Efficacité.
- Fournir au Maître d'Ouvrage un plan indiquant les éléments de construction présentant un revêtement contenant du plomb qui a été recouvert.

Immeuble bâti concerné : **BAT 056 - INFIRMERIE - CASERNE MARTIN DES PAILLERES - CHAMPAGNE - 72470 CHAMPAGNE**

## **ANNEXE 1 - PLANS ET CROQUIS**

Planche  
**N°1/3**

**NIVEAU : Rdc**

**Le présent schéma de repérage est un schéma de circulation permettant de situer les mesures effectuées sur les Unités de Diagnostic.  
Il est non coté et non contractuel.**

Niveau 00

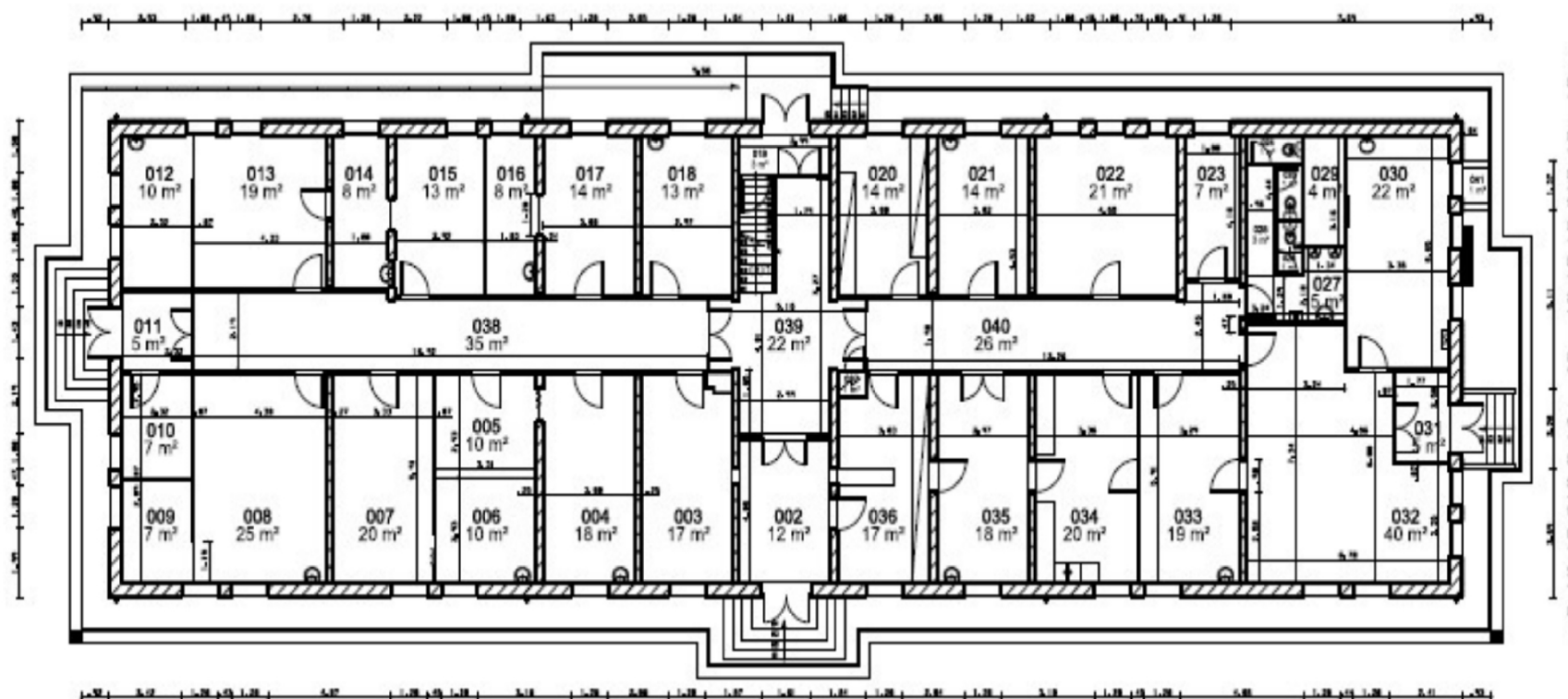

Immeuble bâti concerné : **BAT 056 - INFIRMERIE - CASERNE MARTIN DES PAILLERES - CHAMPAGNE - 72470 CHAMPAGNE**

Planche  
**N°2 / 3**

**NIVEAU : 1<sup>er</sup>  
Etage**

**Le présent schéma de repérage est un schéma de circulation permettant de situer les mesures effectuées sur les Unités de Diagnostic.  
Il est non coté et non contractuel.**





Planche  
**N°3 / 3**

**NIVEAU :  
Combles**

**Le présent schéma de repérage est un schéma de circulation permettant de situer les mesures effectuées sur les Unités de Diagnostic.  
Il est non coté et non contractuel.**

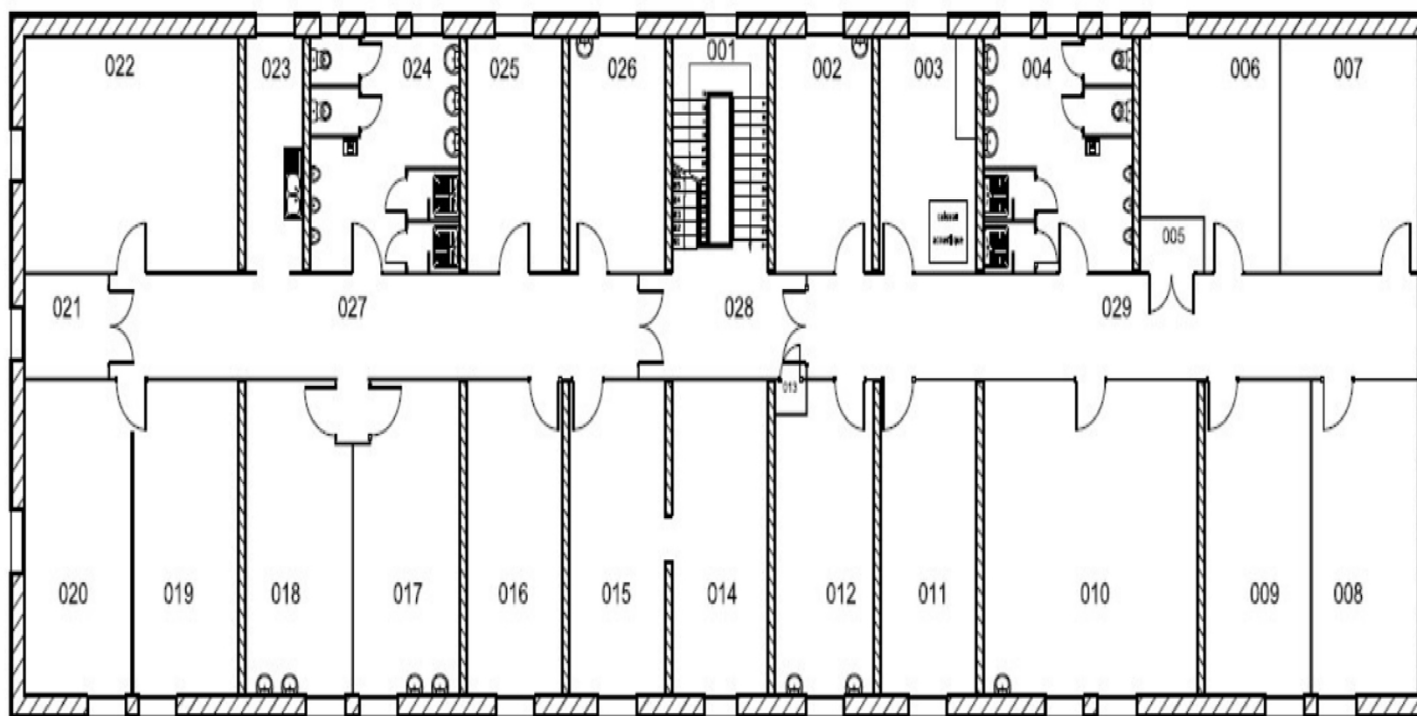
## Niveau 2

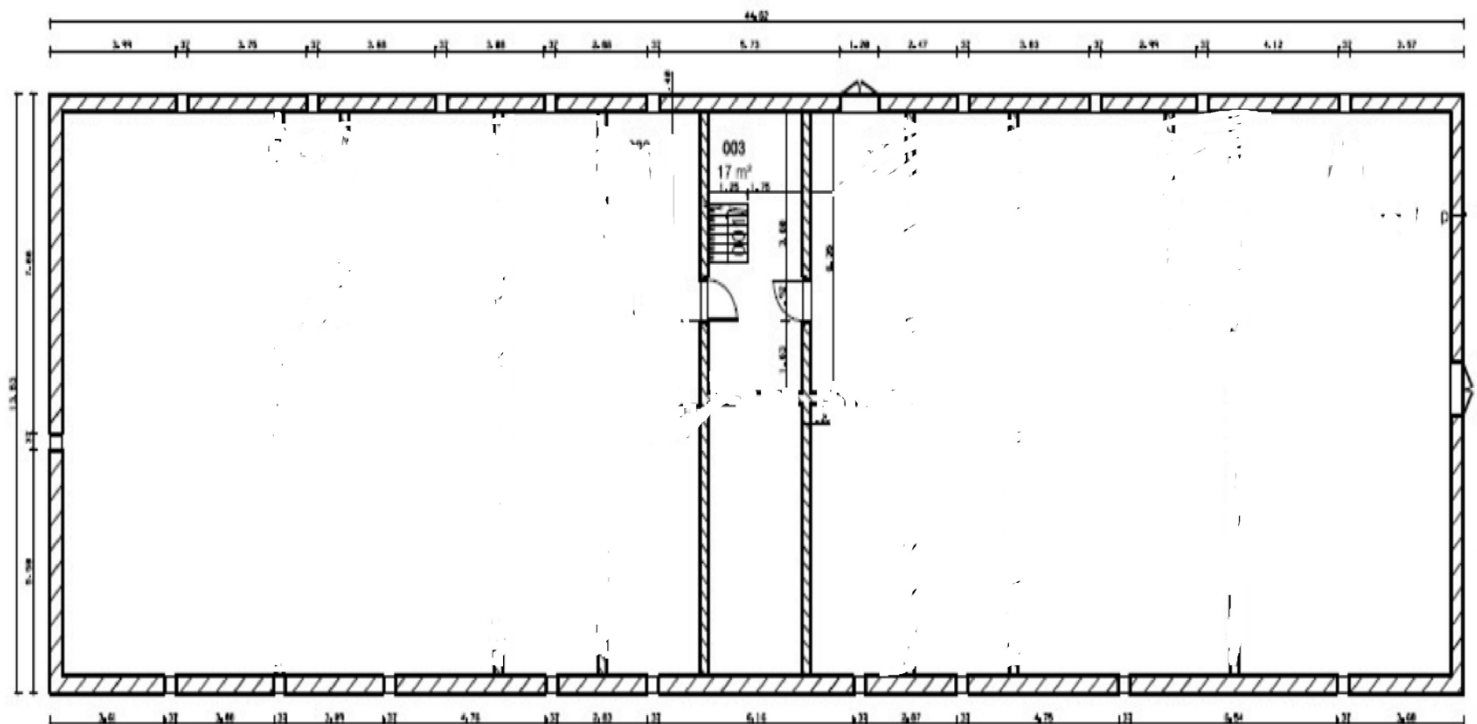

Immeuble bâti concerné : **BAT 056 - INFIRMERIE - CASERNE MARTIN DES PAILLERES - CHAMPAGNE - 72470 CHAMPAGNE**

## ANNEXE 2 - TABLEAU DES MESURES

Immeuble bâti concerné : **BAT 056 - INFIRMERIE - CASERNE MARTIN DES PAILLERES - CHAMPAGNE - 72470 CHAMPAGNE**

LOCAL NO		I	DÉSIGNATION	ENTRÉE (BATIMENT 56 - RDC)							
N° DE MESURE	ZONE	UNITÉ DE DIAGNOSTIC		SUBSTRAT	REVÊTEMENT APPARENT	LOCALISATION DE LA MESURE	MESURE (MG/CM²)	ETAT DE CONSERVATION	NATURE DE LA DÉGRADATION	CLASSEMENT DE L'UNITÉ DE DIAGNOSTIC	OBSERVATIONS
--	A	PLINTHES		CARRELAGE	BRUT		--		/		NON MESURÉ - NON VISÉ PAR LA RÉGLEMENTATION
--							--		/		
--	B	PLINTHES		CARRELAGE	BRUT		--		/		NON MESURÉ - NON VISÉ PAR LA RÉGLEMENTATION
--							--		/		
--	C	PLINTHES		CARRELAGE	BRUT		--		/		NON MESURÉ - NON VISÉ PAR LA RÉGLEMENTATION
--							--		/		
--	D	PLINTHES		CARRELAGE	BRUT		--		/		NON MESURÉ - NON VISÉ PAR LA RÉGLEMENTATION
--							--		/		
2	A	MUR		PLÂTRE	TOILE DE VERRE	HAUT	0,00		/	0	
3						BAS	0,00		/		
4	B	MUR		PLÂTRE	TOILE DE VERRE	HAUT	0,00		/	0	
5						BAS	0,01		/		
6	C	MUR		PLÂTRE	TOILE DE VERRE	HAUT	0,01		/	0	
7						BAS	0,02		/		
8	D	MUR		PLÂTRE	TOILE DE VERRE	HAUT	0,00		/	0	
9						BAS	0,00		/		
--	A	PLAFOND		FAUX-PLAFOND	BRUT		--		/		NON MESURÉ
--							--		/		
--	A	BLOC PORTE 1		PVC	BRUT		--		/		NON MESURÉ - POST 49
--							--		/		
--	A	OUVRANT INTÉRIEUR PORTE 1		PVC	BRUT		--		/		NON MESURÉ - POST 49
--							--		/		
--	A	OUVRANT EXTÉRIEUR PORTE 1		PVC	BRUT		--		/		NON MESURÉ - POST 49
--							--		/		
10	B	RADIATEUR 1		MÉTAL	PEINTURE		0,00		/	0	
11							0,01		/		
12	D	RADIATEUR 1		MÉTAL	PEINTURE		0,00		/	0	
13							0,01		/		
14	B	BLOC PORTE 2		BOIS	PEINTURE		0,03		/	0	
15							0,02		/		



**Rapport de mission de repérage des matériaux et produits  
contenant du plomb**  
**Avant réalisation de travaux**

N° : 944251  
10/11/2022

Immeuble bâti concerné : **BAT 056 - INFIRMERIE - CASERNE MARTIN DES PAILLERES - CHAMPAGNE - 72470 CHAMPAGNE**

16	D	BLOC PORTE 2	BOIS	PEINTURE		0,00		/	0	
17						0,00		/		
18	B	OUVRANT INTÉRIEUR PORTE 2	BOIS	PEINTURE		0,02		/	0	
19						0,01		/		
20	D	OUVRANT INTÉRIEUR PORTE 2	BOIS	PEINTURE		0,01		/	0	
21						0,02		/		
NOMBRE D'UNITÉS DE DIAGNOSTIC: 18			NOMBRE D'UNITÉS DE CLASSE 3: 0				% DE CLASSE 3: 0%			
LEGENDE		UD dont la concentration en plomb est inférieure ou égale au seuil de détection de l'appareil		UD contenant du plomb à une concentration inférieure au seuil de la Santé Publique (1 mg/cm²)			UD contenant du plomb à une concentration supérieure ou égale au seuil de la Santé Publique (1 mg/cm²)			

LOCAL NO		2	DÉSIGNATION	PIÈCE 003 (BATIMENT 56 - RDC)						
N° DE MESURE	ZONE	UNITÉ DE DIAGNOSTIC	SUBSTRAT	REVÊTEMENT APPARENT	LOCALISATION DE LA MESURE	MESURE (MG/CM²)	ETAT DE CONSERVATION	NATURE DE LA DÉGRADATION	CLASSEMENT DE L'UNITÉ DE DIAGNOSTIC	OBSERVATIONS
22	A	PLINTHES	BOIS	PEINTURE		0,03		/	0	
23						0,01		/		
24	B	PLINTHES	BOIS	PEINTURE		0,01		/	0	
25						0,01		/		
26	C	PLINTHES	BOIS	PEINTURE		0,03		/	0	
27						0,01		/		
28	D	PLINTHES	BOIS	PEINTURE		0,02		/	0	
29						0,03		/		
30	A	MUR	PLÂTRE	TOILE DE VERRE	HAUT	0,03		/	0	
31					BAS	0,01		/		
32	B	MUR	PLÂTRE	TOILE DE VERRE	HAUT	0,03		/	0	
33					BAS	0,01		/		
34	C	MUR	PLÂTRE	TOILE DE VERRE	HAUT	0,03		/	0	
35					BAS	0,03		/		
36	D	MUR	PLÂTRE	TOILE DE VERRE	HAUT	0,03		/	0	
37					BAS	0,03		/		
--	A	PLAFOND	FAUX-PLAFOND	BRUT		--		/		NON MESURÉ
--						--		/		
38	A	BLOC PORTE 1	BOIS	PEINTURE		0,03		/	0	
39						0,03		/		
40	A	OUVRANT INTÉRIEUR PORTE 1	BOIS	PEINTURE		0,00		/	0	
41						0,01		/		

Immeuble bâti concerné : **BAT 056 - INFIRMERIE - CASERNE MARTIN DES PAILLERES - CHAMPAGNE - 72470 CHAMPAGNE**

42	C	BLOC FENÊTRE 1	BOIS	PEINTURE		0,02		/	0			
43						0,02		/				
44	C	OUVRANT INTÉRIEUR FENÊTRE 1	BOIS	PEINTURE		0,00		/	0			
45						0,00		/				
46	C	OUVRANT EXTÉRIEUR FENÊTRE 1	BOIS	PEINTURE		0,02		/	0			
47						0,01		/				
NOMBRE D'UNITÉS DE DIAGNOSTIC: 14			NOMBRE D'UNITÉS DE CLASSE 3: 0				%				DE CLASSE 3: 0%	
LEGENDE		UD dont la concentration en plomb est inférieure ou égale au seuil de détection de l'appareil		UD contenant du plomb à une concentration inférieure au seuil de la Santé Publique (1 mg/cm²)				UD contenant du plomb à une concentration supérieure ou égale au seuil de la Santé Publique (1 mg/cm²)				

LOCAL NO		3	DÉSIGNATION	PIÈCE 004 (BATIMENT 56 - RDC)						
N° DE MESURE	ZONE	UNITÉ DE DIAGNOSTIC	SUBSTRAT	REVÊTEMENT APPARENT	LOCALISATION DE LA MESURE	MESURE (MG/CM²)	ETAT DE CONSERVATION	NATURE DE LA DÉGRADATION	CLASSEMENT DE L'UNITÉ DE DIAGNOSTIC	OBSERVATIONS
48	A	PLINTHES	BOIS	PEINTURE		0,03		/	0	
49						0,03		/		
50	B	PLINTHES	BOIS	PEINTURE		0,01		/	0	
51						0,00		/		
52	C	PLINTHES	BOIS	PEINTURE		0,03		/	0	
53						0,03		/		
54	D	PLINTHES	BOIS	PEINTURE		0,00		/	0	
55						0,00		/		
56	A	MUR	PLÂTRE	TOILE DE VERRE	HAUT	0,02		/	0	
57					BAS	0,03		/		
58	B	MUR	PLÂTRE	TOILE DE VERRE	HAUT	0,00		/	0	
59					BAS	0,01		/		
60	C	MUR	PLÂTRE	TOILE DE VERRE	HAUT	0,03		/	0	
61					BAS	0,01		/		
62	D	MUR	PLÂTRE	TOILE DE VERRE	HAUT	0,01		/	0	
63					BAS	0,00		/		
--	A	PLAFOND	FAUX-PLAFOND	BRUT		--		/		NON MESURÉ
--						--		/		
64	A	BLOC PORTE 1	BOIS	PEINTURE		0,01		/	0	
65						0,02		/		
66	A	OUVRANT INTÉRIEUR PORTE 1	BOIS	PEINTURE		0,03		/	0	
67						0,03		/		

	<b>Rapport de mission de repérage des matériaux et produits contenant du plomb</b>  <b>Avant réalisation de travaux</b>	N° : 944251 10/11/2022
	Immeuble bâti concerné : <b>BAT 056 - INFIRMERIE - CASERNE MARTIN DES PAILLERES - CHAMPAGNE - 72470 CHAMPAGNE</b>	

68	C	BLOC FENÊTRE 1	BOIS	PEINTURE		0,00		/	0	
69						0,00		/		
70	C	OUVRANT INTÉRIEUR FENÊTRE 1	BOIS	PEINTURE		0,01		/	0	
71						0,01		/		
72	C	OUVRANT EXTÉRIEUR FENÊTRE 1	BOIS	PEINTURE		0,01		/	0	
73						0,02		/		
74	C	RADIATEUR 1	MÉTAL	PEINTURE		0,01		/	0	
75						0,01		/		
NOMBRE D'UNITÉS DE DIAGNOSTIC: 15			NOMBRE D'UNITÉS DE CLASSE 3: 0				% DE CLASSE 3: 0%			
LEGENDE		UD dont la concentration en plomb est inférieure ou égale au seuil de détection de l'appareil		UD contenant du plomb à une concentration inférieure au seuil de la Santé Publique (1 mg/cm²)			UD contenant du plomb à une concentration supérieure ou égale au seuil de la Santé Publique (1 mg/cm²)			

LOCAL NO		4	DÉSIGNATION	PIÈCE 005 (BATIMENT 56 - RDC)						
N° DE MESURE	ZONE	UNITÉ DE DIAGNOSTIC	SUBSTRAT	REVÊTEMENT APPARENT	LOCALISATION DE LA MESURE	MESURE (MG/CM²)	ETAT DE CONSERVATION	NATURE DE LA DÉGRADATION	CLASSEMENT DE L'UNITÉ DE DIAGNOSTIC	OBSERVATIONS
--	A	PLINTHES	CARRELAGE	BRUT		--		/		NON MESURÉ - NON VISÉ PAR LA RÉGLEMENTATION
--						--		/		
--	B	PLINTHES	CARRELAGE	BRUT		--		/		NON MESURÉ - NON VISÉ PAR LA RÉGLEMENTATION
--						--		/		
--	C	PLINTHES	CARRELAGE	BRUT		--		/		NON MESURÉ - NON VISÉ PAR LA RÉGLEMENTATION
--						--		/		
--	D	PLINTHES	CARRELAGE	BRUT		--		/		NON MESURÉ - NON VISÉ PAR LA RÉGLEMENTATION
--						--		/		
76	A	MUR	PLÂTRE	TOILE DE VERRE	HAUT	0,00		/	0	
77					BAS	0,00		/		
78	B	MUR	PLÂTRE	TOILE DE VERRE	HAUT	0,00		/	0	
79					BAS	0,00		/		
80	C	MUR	PLÂTRE	TOILE DE VERRE	HAUT	0,00		/	0	
81					BAS	0,01		/		
82	D	MUR	PLÂTRE	TOILE DE VERRE	HAUT	0,01		/	0	
83					BAS	0,02		/		
--	A	PLAFOND	FAUX-PLAFOND	BRUT		--		/		NON MESURÉ
--						--		/		
84	A	BLOC PORTE 1	BOIS	PEINTURE		0,01		/	0	
85						0,01		/		

	<b>Rapport de mission de repérage des matériaux et produits contenant du plomb</b> <b>Avant réalisation de travaux</b>		N° : 944251 10/11/2022
	Immeuble bâti concerné : <b>BAT 056 - INFIRMERIE - CASERNE MARTIN DES PAILLERES - CHAMPAGNE - 72470 CHAMPAGNE</b>		

86	A	OUVRANT INTÉRIEUR PORTE 1	BOIS	PEINTURE		0,01		/	0	
87						0,02		/		
NOMBRE D'UNITÉS DE DIAGNOSTIC: 11			NOMBRE D'UNITÉS DE CLASSE 3: 0				% DE CLASSE 3: 0%			
LEGENDE		UD dont la concentration en plomb est inférieure ou égale au seuil de détection de l'appareil		UD contenant du plomb à une concentration inférieure au seuil de la Santé Publique (1 mg/cm²)			UD contenant du plomb à une concentration supérieure ou égale au seuil de la Santé Publique (1 mg/cm²)			

LOCAL NO		5	DÉSIGNATION	PIÈCE 007 (BATIMENT 56 - RDC)						
N° DE MESURE	ZONE	UNITÉ DE DIAGNOSTIC	SUBSTRAT	REVÊTEMENT APPARENT	LOCALISATION DE LA MESURE	MESURE (MG/CM²)	ETAT DE CONSERVATION	NATURE DE LA DÉGRADATION	CLASSEMENT DE L'UNITÉ DE DIAGNOSTIC	OBSERVATIONS
88	A	PLINTHES	BOIS	PEINTURE		0,00		/	0	
89						0,01		/		
90	B	PLINTHES	BOIS	PEINTURE		0,00		/	0	
91						0,01		/		
92	C	PLINTHES	BOIS	PEINTURE		0,02		/	0	
93						0,01		/		
94	D	PLINTHES	BOIS	PEINTURE		0,03		/	0	
95						0,03		/		
96	A	MUR	PLÂTRE	TOILE DE VERRE	HAUT	0,01		/	0	
97					BAS	0,01		/		
98	B	MUR	PLÂTRE	TOILE DE VERRE	HAUT	0,01		/	0	
99					BAS	0,00		/		
100	C	MUR	PLÂTRE	TOILE DE VERRE	HAUT	0,00		/	0	
101					BAS	0,01		/		
102	D	MUR	PLÂTRE	TOILE DE VERRE	HAUT	0,01		/	0	
103					BAS	0,02		/		
--	A	PLAFOND	FAUX-PLAFOND	BRUT		--		/		NON MESURÉ
--						--		/		
104	A	BLOC PORTE 1	BOIS	PEINTURE		0,01		/	0	
105						0,00		/		
106	D	BLOC PORTE 1	BOIS	PEINTURE		0,02		/	0	
107						0,00		/		
108	A	OUVRANT INTÉRIEUR PORTE 1	BOIS	PEINTURE		0,01		/	0	
109						0,01		/		
110	D	OUVRANT INTÉRIEUR PORTE 1	BOIS	PEINTURE		0,03		/	0	
111						0,02		/		



Immeuble bâti concerné : **BAT 056 - INFIRMERIE - CASERNE MARTIN DES PAILLERES - CHAMPAGNE - 72470 CHAMPAGNE**

112	C	BLOC FENÊTRE 1	BOIS	PEINTURE		0,03		/	0	
113						0,03		/		
114	C	OUVRANT INTÉRIEUR FENÊTRE 1	BOIS	PEINTURE		0,01		/	0	
115						0,01		/		
116	C	OUVRANT EXTÉRIEUR FENÊTRE 1	BOIS	PEINTURE		0,03		/	0	
117						0,03		/		
118	C	RADIATEUR 1	MÉTAL	PEINTURE		0,03		/	0	
119						0,03		/		
NOMBRE D'UNITÉS DE DIAGNOSTIC: 17			NOMBRE D'UNITÉS DE CLASSE 3: 0				% DE CLASSE 3: 0%			
LEGENDE		UD dont la concentration en plomb est inférieure ou égale au seuil de détection de l'appareil		UD contenant du plomb à une concentration inférieure au seuil de la Santé Publique (1 mg/cm²)			UD contenant du plomb à une concentration supérieure ou égale au seuil de la Santé Publique (1 mg/cm²)			

LOCAL NO		6	DÉSIGNATION	PIÈCE 006 (BATIMENT 56 - RDC)						
N° DE MESURE	ZONE	UNITÉ DE DIAGNOSTIC	SUBSTRAT	REVÊTEMENT APPARENT	LOCALISATION DE LA MESURE	MESURE (MG/CM²)	ETAT DE CONSERVATION	NATURE DE LA DÉGRADATION	CLASSEMENT DE L'UNITÉ DE DIAGNOSTIC	OBSERVATIONS
--	A	PLINTHES	CARRELAGE	BRUT		--		/		NON MESURÉ - NON VISÉ PAR LA RÉGLEMENTATION
--						--		/		
--	B	PLINTHES	CARRELAGE	BRUT		--		/		NON MESURÉ - NON VISÉ PAR LA RÉGLEMENTATION
--						--		/		
--	C	PLINTHES	CARRELAGE	BRUT		--		/		NON MESURÉ - NON VISÉ PAR LA RÉGLEMENTATION
--						--		/		
--	D	PLINTHES	CARRELAGE	BRUT		--		/		NON MESURÉ - NON VISÉ PAR LA RÉGLEMENTATION
--						--		/		
120	A	MUR	PLÂTRE	TOILE DE VERRE	HAUT	0,02		/	0	
121					BAS	0,03		/		
122	B	MUR	PLÂTRE	TOILE DE VERRE	HAUT	0,02		/	0	
123					BAS	0,00		/		
124	C	MUR	PLÂTRE	TOILE DE VERRE	HAUT	0,00		/	0	
125					BAS	0,01		/		
126	D	MUR	PLÂTRE	TOILE DE VERRE	HAUT	0,02		/	0	
127					BAS	0,00		/		
--	A	PLAFOND	FAUX-PLAFOND	BRUT		--		/		NON MESURÉ
--						--		/		
128	D	BLOC FENÊTRE 1	BOIS	PEINTURE		0,03		/	0	
129						0,02		/		



**Rapport de mission de repérage des matériaux et produits  
contenant du plomb**  
**Avant réalisation de travaux**

N° : 944251  
10/11/2022

Immeuble bâti concerné : **BAT 056 - INFIRMERIE - CASERNE MARTIN DES PAILLERES - CHAMPAGNE - 72470 CHAMPAGNE**

130	D	OUVRANT INTÉRIEUR FENÊTRE 1	BOIS	PEINTURE		0,01		/	0	
131						0,02		/		
132	D	OUVRANT EXTÉRIEUR FENÊTRE 1	BOIS	PEINTURE		0,00		/	0	
133						0,01		/		
134	D	RADIATEUR 1	MÉTAL	PEINTURE		0,00		/	0	
135						0,00		/		
NOMBRE D'UNITÉS DE DIAGNOSTIC: 13			NOMBRE D'UNITÉS DE CLASSE 3: 0				% DE CLASSE 3: 0%			
LEGENDE		UD dont la concentration en plomb est inférieure ou égale au seuil de détection de l'appareil		UD contenant du plomb à une concentration inférieure au seuil de la Santé Publique (1 mg/cm²)				UD contenant du plomb à une concentration supérieure ou égale au seuil de la Santé Publique (1 mg/cm²)		

LOCAL NO		7	DÉSIGNATION	PIÈCE 008 (BATIMENT 56 - RDC)						
N° DE MESURE	ZONE	UNITÉ DE DIAGNOSTIC	SUBSTRAT	REVÊTEMENT APPARENT	LOCALISATION DE LA MESURE	MESURE (MG/CM²)	ETAT DE CONSERVATION	NATURE DE LA DÉGRADATION	CLASSEMENT DE L'UNITÉ DE DIAGNOSTIC	OBSERVATIONS
136	A	PLINTHES	BOIS	PEINTURE		0,00		/	0	
137						0,01		/		
138	B	PLINTHES	BOIS	PEINTURE		0,01		/	0	
139						0,01		/		
140	C	PLINTHES	BOIS	PEINTURE		0,03		/	0	
141						0,01		/		
142	D	PLINTHES	BOIS	PEINTURE		0,02		/	0	
143						0,02		/		
144	A	MUR	PLÂTRE	TOILE DE VERRE	HAUT	0,00		/	0	
145					BAS	0,01		/		
146	B	MUR	PLÂTRE	TOILE DE VERRE	HAUT	0,00		/	0	
147					BAS	0,01		/		
148	C	MUR	PLÂTRE	TOILE DE VERRE	HAUT	0,03		/	0	
149					BAS	0,02		/		
150	D	MUR	PLÂTRE	TOILE DE VERRE	HAUT	0,00		/	0	
151					BAS	0,01		/		
--	A	PLAFOND	FAUX-PLAFOND	BRUT		--		/		NON MESURÉ
--						--		/		
152	A	BLOC PORTE 1	BOIS	PEINTURE		0,02		/	0	
153						0,02		/		
154	A	OUVRANT INTÉRIEUR PORTE 1	BOIS	PEINTURE		0,02		/	0	
155						0,01		/		

	<b>Rapport de mission de repérage des matériaux et produits contenant du plomb</b>  <b>Avant réalisation de travaux</b>	N° : 944251 10/11/2022
	Immeuble bâti concerné : <b>BAT 056 - INFIRMERIE - CASERNE MARTIN DES PAILLERES - CHAMPAGNE - 72470 CHAMPAGNE</b>	

156	C	BLOC FENÊTRE 1	BOIS	PEINTURE		0,03		/	0	
157						0,01		/		
158	C	OUVRANT INTÉRIEUR FENÊTRE 1	BOIS	PEINTURE		0,02		/	0	
159						0,03		/		
160	C	OUVRANT EXTÉRIEUR FENÊTRE 1	BOIS	PEINTURE		0,01		/	0	
161						0,02		/		
162	C	BLOC FENÊTRE 2	BOIS	PEINTURE		0,00		/	0	
163						0,00		/		
164	C	OUVRANT INTÉRIEUR FENÊTRE 2	BOIS	PEINTURE		0,00		/	0	
165						0,00		/		
166	C	OUVRANT EXTÉRIEUR FENÊTRE 2	BOIS	PEINTURE		0,01		/	0	
167						0,00		/		
168	C	RADIATEUR 1	MÉTAL	PEINTURE		0,02		/	0	
169						0,00		/		
NOMBRE D'UNITÉS DE DIAGNOSTIC: 18			NOMBRE D'UNITÉS DE CLASSE 3: 0				% DE CLASSE 3: 0%			
LEGENDE		UD dont la concentration en plomb est inférieure ou égale au seuil de détection de l'appareil		UD contenant du plomb à une concentration inférieure au seuil de la Santé Publique (1 mg/cm²)			UD contenant du plomb à une concentration supérieure ou égale au seuil de la Santé Publique (1 mg/cm²)			

LOCAL NO		8	DÉSIGNATION	PIÈCE 009 (BATIMENT 56 - RDC)						
N° DE MESURE	ZONE	UNITÉ DE DIAGNOSTIC	SUBSTRAT	REVÊTEMENT APPARENT	LOCALISATION DE LA MESURE	MESURE (MG/CM²)	ETAT DE CONSERVATION	NATURE DE LA DÉGRADATION	CLASSEMENT DE L'UNITÉ DE DIAGNOSTIC	OBSERVATIONS
170	A	PLINTHES	BOIS	PEINTURE		0,01		/	0	
171						0,00		/		
172	B	PLINTHES	BOIS	PEINTURE		0,01		/	0	
173						0,01		/		
174	C	PLINTHES	BOIS	PEINTURE		0,03		/	0	
175						0,01		/		
176	D	PLINTHES	BOIS	PEINTURE		0,01		/	0	
177						0,00		/		
178	A	MUR	PLÂTRE	TOILE DE VERRE	HAUT	0,00		/	0	
179					BAS	0,00		/		
180	B	MUR	PLÂTRE	TOILE DE VERRE	HAUT	0,01		/	0	
181					BAS	0,02		/		
182	C	MUR	PLÂTRE	TOILE DE VERRE	HAUT	0,00		/	0	
183					BAS	0,00		/		

	<b>Rapport de mission de repérage des matériaux et produits contenant du plomb</b>  <b>Avant réalisation de travaux</b>	N° : 944251 10/11/2022
Immeuble bâti concerné : <b>BAT 056 - INFIRMERIE - CASERNE MARTIN DES PAILLERES - CHAMPAGNE - 72470 CHAMPAGNE</b>		

184	D	MUR	PLÂTRE	TOILE DE VERRE	HAUT	0,01		/	0	
185					BAS	0,02		/		
--	A	PLAFOND	FAUX-PLAFOND	BRUT		--		/		NON MESURÉ
--						--		/		
186	C	BLOC FENÊTRE 1	BOIS	PEINTURE		0,00		/	0	
187						0,00		/		
188	C	OUVRANT INTÉRIEUR FENÊTRE 1	BOIS	PEINTURE		0,00		/	0	
189						0,01		/		
190	C	OUVRANT EXTÉRIEUR FENÊTRE 1	BOIS	PEINTURE		0,01		/	0	
191						0,02		/		
192	C	RADIATEUR 1	MÉTAL	PEINTURE		0,03		/	0	
193						0,02		/		
NOMBRE D'UNITÉS DE DIAGNOSTIC: 13			NOMBRE D'UNITÉS DE CLASSE 3: 0				% DE CLASSE 3: 0%			
LEGENDE		UD dont la concentration en plomb est inférieure ou égale au seuil de détection de l'appareil		UD contenant du plomb à une concentration inférieure au seuil de la Santé Publique (1 mg/cm²)			UD contenant du plomb à une concentration supérieure ou égale au seuil de la Santé Publique (1 mg/cm²)			

LOCAL NO		9	DÉSIGNATION	PIÈCE 011 (BATIMENT 56 - RDC)						
N° DE MESURE	ZONE	UNITÉ DE DIAGNOSTIC	SUBSTRAT	REVÊTEMENT APPARENT	LOCALISATION DE LA MESURE	MESURE (MG/CM²)	ETAT DE CONSERVATION	NATURE DE LA DÉGRADATION	CLASSEMENT DE L'UNITÉ DE DIAGNOSTIC	OBSERVATIONS
--	A	PLINTHES	CARRELAGE	BRUT		--		/		NON MESURÉ - NON VISÉ PAR LA RÉGLEMENTATION
--						--		/		
--	B	PLINTHES	CARRELAGE	BRUT		--		/		NON MESURÉ - NON VISÉ PAR LA RÉGLEMENTATION
--						--		/		
--	C	PLINTHES	CARRELAGE	BRUT		--		/		NON MESURÉ - NON VISÉ PAR LA RÉGLEMENTATION
--						--		/		
--	D	PLINTHES	CARRELAGE	BRUT		--		/		NON MESURÉ - NON VISÉ PAR LA RÉGLEMENTATION
--						--		/		
194	A	MUR	PLÂTRE	PEINTURE	HAUT	0,00		/	0	
195					BAS	0,00		/		
196	B	MUR	PLÂTRE	PEINTURE	HAUT	0,00		/	0	
197					BAS	0,00		/		
198	C	MUR	PLÂTRE	PEINTURE	HAUT	0,01		/	0	
199					BAS	0,02		/		
200	D	MUR	PLÂTRE	PEINTURE	HAUT	0,01		/	0	
201					BAS	0,00		/		

Immeuble bâti concerné : **BAT 056 - INFIRMERIE - CASERNE MARTIN DES PAILLERES - CHAMPAGNE - 72470 CHAMPAGNE**

--	A	PLAFOND	FAUX-PLAFOND	BRUT		--		/		NON MESURÉ
--						--		/		
202	A	BLOC PORTE 1	BOIS	PEINTURE		0,01		/	0	
203						0,02		/		
204	B	BLOC PORTE 1	BOIS	PEINTURE		0,00		/	0	
205						0,01		/		
206	A	OUVRANT INTÉRIEUR PORTE 1	BOIS	PEINTURE		0,01		/	0	
207						0,00		/		
208	B	OUVRANT INTÉRIEUR PORTE 1	BOIS	PEINTURE		0,02		/	0	
209						0,01		/		
210	C	BLOC PORTE 2	BOIS	PEINTURE		0,00		/	0	
211						0,01		/		
212	C	OUVRANT INTÉRIEUR PORTE 2	BOIS	PEINTURE		0,00		/	0	
213						0,00		/		
214	C	OUVRANT EXTÉRIEUR PORTE 2	BOIS	PEINTURE		0,01		/	0	
215						0,01		/		
216	D	RADIATEUR 1	MÉTAL	PEINTURE		0,02		/	0	
217						0,03		/		
NOMBRE D'UNITÉS DE DIAGNOSTIC: 17			NOMBRE D'UNITÉS DE CLASSE 3: 0				% DE CLASSE 3: 0%			
LEGENDE		UD dont la concentration en plomb est inférieure ou égale au seuil de détection de l'appareil		UD contenant du plomb à une concentration inférieure au seuil de la Santé Publique (1 mg/cm²)			UD contenant du plomb à une concentration supérieure ou égale au seuil de la Santé Publique (1 mg/cm²)			

LOCAL NO		10	DÉSIGNATION	PIÈCE 010 (BATIMENT 56 - RDC)						
N° DE MESURE	ZONE	UNITÉ DE DIAGNOSTIC	SUBSTRAT	REVÊTEMENT APPARENT	LOCALISATION DE LA MESURE	MESURE (MG/CM²)	ETAT DE CONSERVATION	NATURE DE LA DÉGRADATION	CLASSEMENT DE L'UNITÉ DE DIAGNOSTIC	OBSERVATIONS
--	A	PLINTHES	PVC	BRUT		--		/		NON MESURÉ - POST 49
--						--		/		
--	B	PLINTHES	PVC	BRUT		--		/		NON MESURÉ - POST 49
--						--		/		
--	C	PLINTHES	PVC	BRUT		--		/		NON MESURÉ - POST 49
--						--		/		
--	D	PLINTHES	PVC	BRUT		--		/		NON MESURÉ - POST 49
--						--		/		
218	A	MUR	PLÂTRE	TOILE DE VERRE	HAUT	0,03		/	0	
219					BAS	0,02		/		

Immeuble bâti concerné : **BAT 056 - INFIRMERIE - CASERNE MARTIN DES PAILLERES - CHAMPAGNE - 72470 CHAMPAGNE**

220	B	MUR	PLÂTRE	TOILE DE VERRE	HAUT	0,00		/	0	
221					BAS	0,01		/		
222	C	MUR	PLÂTRE	TOILE DE VERRE	HAUT	0,03		/	0	
223					BAS	0,03		/		
224	D	MUR	PLÂTRE	TOILE DE VERRE	HAUT	0,02		/	0	
225					BAS	0,01		/		
--	A	PLAFOND	FAUX-PLAFOND	BRUT		--		/		NON MESURÉ
--						--		/		
226	A	BLOC PORTE 1	BOIS	PEINTURE		0,01		/	0	
227						0,01		/		
228	A	OUVRANT INTÉRIEUR PORTE 1	BOIS	PEINTURE		0,00		/	0	
229						0,01		/		
230	D	BLOC FENÊTRE 1	BOIS	PEINTURE		0,00		/	0	
231						0,01		/		
232	D	OUVRANT INTÉRIEUR FENÊTRE 1	BOIS	PEINTURE		0,02		/	0	
233						0,00		/		
234	D	OUVRANT EXTÉRIEUR FENÊTRE 1	BOIS	PEINTURE		0,03		/	0	
235						0,02		/		
236	D	RADIATEUR 1	BOIS	PEINTURE		0,01		/	0	
237						0,00		/		
NOMBRE D'UNITÉS DE DIAGNOSTIC: 15			NOMBRE D'UNITÉS DE CLASSE 3: 0				% DE CLASSE 3: 0%			
LEGENDE		UD dont la concentration en plomb est inférieure ou égale au seuil de détection de l'appareil		UD contenant du plomb à une concentration inférieure au seuil de la Santé Publique (1 mg/cm²)			UD contenant du plomb à une concentration supérieure ou égale au seuil de la Santé Publique (1 mg/cm²)			

LOCAL NO		11	DÉSIGNATION	PIÈCE 013 (BATIMENT 56 - RDC)						
N° DE MESURE	ZONE	UNITÉ DE DIAGNOSTIC	SUBSTRAT	REVÊTEMENT APPARENT	LOCALISATION DE LA MESURE	MESURE (MG/CM²)	ETAT DE CONSERVATION	NATURE DE LA DÉGRADATION	CLASSEMENT DE L'UNITÉ DE DIAGNOSTIC	OBSERVATIONS
--	A	PLINTHES	CARRELAGE	BRUT		--		/		NON MESURÉ - NON VISÉ PAR LA RÉGLEMENTATION
--						--		/		
--	B	PLINTHES	CARRELAGE	BRUT		--		/		NON MESURÉ - NON VISÉ PAR LA RÉGLEMENTATION
--						--		/		
--	C	PLINTHES	CARRELAGE	BRUT		--		/		NON MESURÉ - NON VISÉ PAR LA RÉGLEMENTATION
--						--		/		
--	D	PLINTHES	CARRELAGE	BRUT		--		/		NON MESURÉ - NON VISÉ PAR LA RÉGLEMENTATION
--						--		/		

Immeuble bâti concerné : **BAT 056 - INFIRMERIE - CASERNE MARTIN DES PAILLERES - CHAMPAGNE - 72470 CHAMPAGNE**

238	A	MUR	PLÂTRE	TOILE DE VERRE	HAUT	0,00		/	0	
239					BAS	0,00		/		
240	B	MUR	PLÂTRE	TOILE DE VERRE	HAUT	0,01		/	0	
241					BAS	0,02		/		
242	C	MUR	PLÂTRE	TOILE DE VERRE	HAUT	0,03		/	0	
243					BAS	0,03		/		
244	D	MUR	PLÂTRE	TOILE DE VERRE	HAUT	0,02		/	0	
245					BAS	0,01		/		
--	A	PLAFOND	FAUX-PLAFOND	BRUT		--		/		NON MESURÉ
--						--		/		
246	A	BLOC PORTE 1	BOIS	PEINTURE		0,03		/	0	
247						0,02		/		
248	D	BLOC PORTE 1	BOIS	PEINTURE		0,01		/	0	
249						0,01		/		
250	A	OUVRANT INTÉRIEUR PORTE 1	BOIS	PEINTURE		0,01		/	0	
251						0,00		/		
252	D	OUVRANT INTÉRIEUR PORTE 1	BOIS	PEINTURE		0,02		/	0	
253						0,00		/		
254	C	BLOC FENÊTRE 1	BOIS	PEINTURE		0,03		/	0	
255						0,02		/		
256	C	OUVRANT INTÉRIEUR FENÊTRE 1	BOIS	PEINTURE		0,00		/	0	
257						0,00		/		
258	C	OUVRANT EXTÉRIEUR FENÊTRE 1	BOIS	PEINTURE		0,00		/	0	
259						0,01		/		
260	C	BLOC FENÊTRE 2	BOIS	PEINTURE		0,02		/	0	
261						0,02		/		
262	C	OUVRANT INTÉRIEUR FENÊTRE 2	BOIS	PEINTURE		0,00		/	0	
263						0,01		/		
264	C	OUVRANT EXTÉRIEUR FENÊTRE 2	BOIS	PEINTURE		0,00		/	0	
265						0,00		/		
266	C	RADIATEUR 1	MÉTAL	PEINTURE		0,01		/	0	
267						0,02		/		
NOMBRE D'UNITÉS DE DIAGNOSTIC: 20			NOMBRE D'UNITÉS DE CLASSE 3: 0				% DE CLASSE 3: 0%			





**Rapport de mission de repérage des matériaux et produits  
contenant du plomb**  
**Avant réalisation de travaux**

N° : 944251  
10/11/2022

Immeuble bâti concerné : **BAT 056 - INFIRMERIE - CASERNE MARTIN DES PAILLERES - CHAMPAGNE - 72470 CHAMPAGNE**

LEGENDE	UD dont la concentration en plomb est inférieure ou égale au seuil de détection de l'appareil	UD contenant du plomb à une concentration inférieure au seuil de la Santé Publique (1 mg/cm²)	UD contenant du plomb à une concentration supérieure ou égale au seuil de la Santé Publique (1 mg/cm²)
---------	---	---	--

LOCAL NO		12	DÉSIGNATION	PIÈCE 012 (BATIMENT 56 - RDC)						
N° DE MESURE	ZONE	UNITÉ DE DIAGNOSTIC	SUBSTRAT	REVÊTEMENT APPARENT	LOCALISATION DE LA MESURE	MESURE (MG/CM²)	ÉTAT DE CONSERVATION	NATURE DE LA DÉGRADATION	CLASSEMENT DE L'UNITÉ DE DIAGNOSTIC	OBSERVATIONS
--	A	PLINTHES	CARRELAGE	BRUT		--		/		NON MESURÉ - NON VISÉ PAR LA RÉGLEMENTATION
--						--		/		
--	B	PLINTHES	CARRELAGE	BRUT		--		/		NON MESURÉ - NON VISÉ PAR LA RÉGLEMENTATION
--						--		/		
--	C	PLINTHES	CARRELAGE	BRUT		--		/		NON MESURÉ - NON VISÉ PAR LA RÉGLEMENTATION
--						--		/		
--	D	PLINTHES	CARRELAGE	BRUT		--		/		NON MESURÉ - NON VISÉ PAR LA RÉGLEMENTATION
--						--		/		
268	A	MUR	PLÂTRE	TOILE DE VERRE	HAUT	0,01		/	0	
269					BAS	0,02		/		
270	B	MUR	PLÂTRE	TOILE DE VERRE	HAUT	0,00		/	0	
271					BAS	0,01		/		
272	C	MUR	PLÂTRE	TOILE DE VERRE	HAUT	0,03		/	0	
273					BAS	0,02		/		
274	D	MUR	PLÂTRE	TOILE DE VERRE	HAUT	0,03		/	0	
275					BAS	0,02		/		
--	A	PLAFOND	FAUX-PLAFOND	BRUT		--		/		NON MESURÉ
--						--		/		
276	C	BLOC FENÊTRE 1	BOIS	PEINTURE		0,00		/	0	
277						0,01		/		
278	C	OUVRANT INTÉRIEUR FENÊTRE 1	BOIS	PEINTURE		0,01		/	0	
279						0,01		/		
280	C	OUVRANT EXTÉRIEUR FENÊTRE 1	BOIS	PEINTURE		0,02		/	0	
281						0,03		/		
282	C	BLOC FENÊTRE 2	BOIS	PEINTURE		0,01		/	0	
283						0,01		/		
284	C	OUVRANT INTÉRIEUR FENÊTRE 2	BOIS	PEINTURE		0,01		/	0	
285						0,00		/		
286	C	OUVRANT EXTÉRIEUR FENÊTRE 2	BOIS	PEINTURE		0,01		/	0	

Immeuble bâti concerné : **BAT 056 - INFIRMERIE - CASERNE MARTIN DES PAILLERES - CHAMPAGNE - 72470 CHAMPAGNE**

287					0,01		/		
288	C	RADIATEUR 1	MÉTAL	PEINTURE	0,01		/	0	
289					0,01		/		
NOMBRE D'UNITÉS DE DIAGNOSTIC: 16			NOMBRE D'UNITÉS DE CLASSE 3: 0			% DE CLASSE 3: 0%			
LEGENDE		UD dont la concentration en plomb est inférieure ou égale au seuil de détection de l'appareil		UD contenant du plomb à une concentration inférieure au seuil de la Santé Publique (1 mg/cm²)			UD contenant du plomb à une concentration supérieure ou égale au seuil de la Santé Publique (1 mg/cm²)		

LOCAL NO		13	DÉSIGNATION	PIÈCE 015 (BATIMENT 56 - RDC)						
N° DE MESURE	ZONE	UNITÉ DE DIAGNOSTIC	SUBSTRAT	REVÊTEMENT APPARENT	LOCALISATION DE LA MESURE	MESURE (MG/CM²)	ETAT DE CONSERVATION	NATURE DE LA DÉGRADATION	CLASSEMENT DE L'UNITÉ DE DIAGNOSTIC	OBSERVATIONS
--	A	PLINTHES	CARRELAGE	BRUT		--		/		NON MESURÉ - NON VISÉ PAR LA RÈGLEMENTATION
--						--		/		
--	B	PLINTHES	CARRELAGE	BRUT		--		/		NON MESURÉ - NON VISÉ PAR LA RÈGLEMENTATION
--						--		/		
--	C	PLINTHES	CARRELAGE	BRUT		--		/		NON MESURÉ - NON VISÉ PAR LA RÈGLEMENTATION
--						--		/		
--	D	PLINTHES	CARRELAGE	BRUT		--		/		NON MESURÉ - NON VISÉ PAR LA RÈGLEMENTATION
--						--		/		
290	A	MUR	PLÂTRE	TOILE DE VERRE	HAUT	0,01		/	0	
291					BAS	0,02		/		
292	B	MUR	PLÂTRE	TOILE DE VERRE	HAUT	0,03		/	0	
293					BAS	0,01		/		
294	C	MUR	PLÂTRE	TOILE DE VERRE	HAUT	0,02		/	0	
295					BAS	0,03		/		
296	D	MUR	PLÂTRE	TOILE DE VERRE	HAUT	0,02		/	0	
297					BAS	0,03		/		
--	A	PLAFOND	FAUX-PLAFOND	BRUT		--		/		NON MESURÉ
--						--		/		
298	A	BLOC PORTE 1	BOIS	PEINTURE		0,03		/	0	
299						0,02		/		
300	A	OUVRANT INTÉRIEUR PORTE 1	BOIS	PEINTURE		0,00		/	0	
301						0,01		/		
302	C	BLOC FENÊTRE 1	BOIS	PEINTURE		0,00		/	0	
303						0,00		/		
304	C	OUVRANT INTÉRIEUR FENÊTRE 1	BOIS	PEINTURE		0,01		/	0	

	<b>Rapport de mission de repérage des matériaux et produits contenant du plomb</b> <b>Avant réalisation de travaux</b>		N° : 944251 10/11/2022
	Immeuble bâti concerné : <b>BAT 056 - INFIRMERIE - CASERNE MARTIN DES PAILLERES - CHAMPAGNE - 72470 CHAMPAGNE</b>		

305					0,02		/		
306	C	OUVRANT EXTÉRIEUR FENÊTRE 1	BOIS	PEINTURE	0,01		/	0	
307					0,00		/		
308	C	RADIATEUR 1	MÉTAL	PEINTURE	0,00		/	0	
309					0,00		/		
NOMBRE D'UNITÉS DE DIAGNOSTIC: 15			NOMBRE D'UNITÉS DE CLASSE 3: 0			% DE CLASSE 3: 0%			
LEGENDE		UD dont la concentration en plomb est inférieure ou égale au seuil de détection de l'appareil		UD contenant du plomb à une concentration inférieure au seuil de la Santé Publique (1 mg/cm²)			UD contenant du plomb à une concentration supérieure ou égale au seuil de la Santé Publique (1 mg/cm²)		

LOCAL NO		14	DÉSIGNATION	PIÈCE 014 (BATIMENT 56 - RDC)						
N° DE MESURE	ZONE	UNITÉ DE DIAGNOSTIC	SUBSTRAT	REVÊTEMENT APPARENT	LOCALISATION DE LA MESURE	MESURE (MG/CM²)	ETAT DE CONSERVATION	NATURE DE LA DÉGRADATION	CLASSEMENT DE L'UNITÉ DE DIAGNOSTIC	OBSERVATIONS
--	A	PLINTHES	CARRELAGE	BRUT		--		/		NON MESURÉ - NON VISÉ PAR LA RÉGLEMENTATION
--						--		/		
--	B	PLINTHES	CARRELAGE	BRUT		--		/		NON MESURÉ - NON VISÉ PAR LA RÉGLEMENTATION
--						--		/		
--	C	PLINTHES	CARRELAGE	BRUT		--		/		NON MESURÉ - NON VISÉ PAR LA RÉGLEMENTATION
--						--		/		
--	D	PLINTHES	CARRELAGE	BRUT		--		/		NON MESURÉ - NON VISÉ PAR LA RÉGLEMENTATION
--						--		/		
310	A	MUR	PLÂTRE	TOILE DE VERRE	HAUT	0,01		/	0	
311					BAS	0,00		/		
312	B	MUR	PLÂTRE	TOILE DE VERRE	HAUT	0,00		/	0	
313					BAS	0,01		/		
314	C	MUR	PLÂTRE	TOILE DE VERRE	HAUT	0,00		/	0	
315					BAS	0,01		/		
316	D	MUR	PLÂTRE	TOILE DE VERRE	HAUT	0,01		/	0	
317					BAS	0,01		/		
--	A	PLAFOND	FAUX-PLAFOND	BRUT		--		/		NON MESURÉ
--						--		/		
318	D	BLOC FENÊTRE 1	BOIS	PEINTURE		0,02		/	0	
319						0,03		/		
320	D	OUVRANT INTÉRIEUR FENÊTRE 1	BOIS	PEINTURE		0,03		/	0	
321						0,03		/		
322	D	RADIATEUR 1	MÉTAL	PEINTURE		0,02		/	0	

Immeuble bâti concerné : **BAT 056 - INFIRMERIE - CASERNE MARTIN DES PAILLERES - CHAMPAGNE - 72470 CHAMPAGNE**

323					0,03		/		
NOMBRE D'UNITÉS DE DIAGNOSTIC: 12			NOMBRE D'UNITÉS DE CLASSE 3: 0			% DE CLASSE 3: 0%			
LEGENDE		UD dont la concentration en plomb est inférieure ou égale au seuil de détection de l'appareil			UD contenant du plomb à une concentration inférieure au seuil de la Santé Publique (1 mg/cm²)		UD contenant du plomb à une concentration supérieure ou égale au seuil de la Santé Publique (1 mg/cm²)		

LOCAL N°		15	DÉSIGNATION	PIÈCE 017 (BATIMENT 56 - RDC)						
N° DE MESURE	ZONE	UNITÉ DE DIAGNOSTIC	SUBSTRAT	REVÊTEMENT APPARENT	LOCALISATION DE LA MESURE	MESURE (MG/CM²)	ÉTAT DE CONSERVATION	NATURE DE LA DÉGRADATION	CLASSEMENT DE L'UNITÉ DE DIAGNOSTIC	OBSERVATIONS
324	A	PLINTHES	BOIS	PEINTURE		0,02		/	0	
325						0,00		/		
326	B	PLINTHES	BOIS	PEINTURE		0,02		/	0	
327						0,02		/		
328	C	PLINTHES	BOIS	PEINTURE		0,03		/	0	
329						0,01		/		
330	D	PLINTHES	BOIS	PEINTURE		0,03		/	0	
331						0,01		/		
332	A	MUR	PLÂTRE	TOILE DE VERRE	HAUT	0,00		/	0	
333					BAS	0,01		/		
334	B	MUR	PLÂTRE	TOILE DE VERRE	HAUT	0,01		/	0	
335					BAS	0,02		/		
336	C	MUR	PLÂTRE	TOILE DE VERRE	HAUT	0,02		/	0	
337					BAS	0,03		/		
338	D	MUR	PLÂTRE	TOILE DE VERRE	HAUT	0,00		/	0	
339					BAS	0,00		/		
--	A	PLAFOND	FAUX-PLAFOND	BRUT		--		/		NON MESURÉ
--						--		/		
340	A	BLOC PORTE 1	BOIS	PEINTURE		0,03		/	0	
341						0,01		/		
342	A	OUVRANT INTÉRIEUR PORTE 1	BOIS	PEINTURE		0,02		/	0	
343						0,00		/		
344	C	BLOC FENÊTRE 1	BOIS	PEINTURE		0,00		/	0	
345						0,00		/		
346	C	OUVRANT INTÉRIEUR FENÊTRE 1	BOIS	PEINTURE		0,03		/	0	
347						0,01		/		
348	C	OUVRANT EXTÉRIEUR FENÊTRE 1	BOIS	PEINTURE		0,00		/	0	

Immeuble bâti concerné : **BAT 056 - INFIRMERIE - CASERNE MARTIN DES PAILLERES - CHAMPAGNE - 72470 CHAMPAGNE**

349					0,01		/		
350	C	RADIATEUR I	MÉTAL	PEINTURE	0,02		/	0	
351					0,00		/		
NOMBRE D'UNITÉS DE DIAGNOSTIC: 15			NOMBRE D'UNITÉS DE CLASSE 3: 0			% DE CLASSE 3: 0%			
LEGENDE		UD dont la concentration en plomb est inférieure ou égale au seuil de détection de l'appareil		UD contenant du plomb à une concentration inférieure au seuil de la Santé Publique (1 mg/cm²)			UD contenant du plomb à une concentration supérieure ou égale au seuil de la Santé Publique (1 mg/cm²)		

LOCAL NO		16	DÉSIGNATION	PIÈCE 016 (BATIMENT 56 - RDC)						
N° DE MESURE	ZONE	UNITÉ DE DIAGNOSTIC	SUBSTRAT	REVÊTEMENT APPARENT	LOCALISATION DE LA MESURE	MESURE (MG/CM²)	ETAT DE CONSERVATION	NATURE DE LA DÉGRADATION	CLASSEMENT DE L'UNITÉ DE DIAGNOSTIC	OBSERVATIONS
--	A	PLINTHES	CARRELAGE	BRUT		--		/		NON MESURÉ - NON VISÉ PAR LA RÈGLEMENTATION
--						--		/		
--	B	PLINTHES	CARRELAGE	BRUT		--		/		NON MESURÉ - NON VISÉ PAR LA RÈGLEMENTATION
--						--		/		
--	C	PLINTHES	CARRELAGE	BRUT		--		/		NON MESURÉ - NON VISÉ PAR LA RÈGLEMENTATION
--						--		/		
--	D	PLINTHES	CARRELAGE	BRUT		--		/		NON MESURÉ - NON VISÉ PAR LA RÈGLEMENTATION
--						--		/		
352	A	MUR	PLÂTRE	TOILE DE VERRE	HAUT	0,01		/	0	
353					BAS	0,02		/		
354	B	MUR	PLÂTRE	TOILE DE VERRE	HAUT	0,01		/	0	
355					BAS	0,00		/		
356	C	MUR	PLÂTRE	TOILE DE VERRE	HAUT	0,01		/	0	
357					BAS	0,00		/		
358	D	MUR	PLÂTRE	TOILE DE VERRE	HAUT	0,03		/	0	
359					BAS	0,01		/		
--	A	PLAFOND	FAUX-PLAFOND	BRUT		--		/		NON MESURÉ
--						--		/		
360	D	BLOC FENÊTRE 1	BOIS	PEINTURE		0,01		/	0	
361						0,02		/		
362	D	OUVRANT INTÉRIEUR FENÊTRE 1	BOIS	PEINTURE		0,01		/	0	
363						0,02		/		
364	D	OUVRANT EXTÉRIEUR FENÊTRE 1	BOIS	PEINTURE		0,02		/	0	
365						0,01		/		
366	D	RADIATEUR 1	MÉTAL	PEINTURE		0,00		/	0	

Immeuble bâti concerné : **BAT 056 - INFIRMERIE - CASERNE MARTIN DES PAILLERES - CHAMPAGNE - 72470 CHAMPAGNE**

367					0,00	/	
NOMBRE D'UNITÉS DE DIAGNOSTIC: 13			NOMBRE D'UNITÉS DE CLASSE 3: 0			% DE CLASSE 3: 0%	
LEGENDE		UD dont la concentration en plomb est inférieure ou égale au seuil de détection de l'appareil		UD contenant du plomb à une concentration inférieure au seuil de la Santé Publique (1 mg/cm²)		UD contenant du plomb à une concentration supérieure ou égale au seuil de la Santé Publique (1 mg/cm²)	

LOCAL N°		17	DÉSIGNATION	PIÈCE 018 (BATIMENT 56 - RDC)						
N° DE MESURE	ZONE	UNITÉ DE DIAGNOSTIC	SUBSTRAT	REVÊTEMENT APPARENT	LOCALISATION DE LA MESURE	MESURE (MG/CM²)	ÉTAT DE CONSERVATION	NATURE DE LA DÉGRADATION	CLASSEMENT DE L'UNITÉ DE DIAGNOSTIC	OBSERVATIONS
368	A	PLINTHES	BOIS	PEINTURE		0,01		/	0	
369						0,01		/		
370	B	PLINTHES	BOIS	PEINTURE		0,00		/	0	
371						0,00		/		
372	C	PLINTHES	BOIS	PEINTURE		0,00		/	0	
373						0,00		/		
374	D	PLINTHES	BOIS	PEINTURE		0,00		/	0	
375						0,01		/		
376	A	MUR	PLÂTRE	TOILE DE VERRE	HAUT	0,01		/	0	
377					BAS	0,01		/		
378	B	MUR	PLÂTRE	TOILE DE VERRE	HAUT	0,03		/	0	
379					BAS	0,02		/		
380	C	MUR	PLÂTRE	TOILE DE VERRE	HAUT	0,01		/	0	
381					BAS	0,01		/		
382	D	MUR	PLÂTRE	TOILE DE VERRE	HAUT	0,02		/	0	
383					BAS	0,03		/		
--	A	PLAFOND	FAUX-PLAFOND	BRUT		--		/		NON MESURÉ
--						--		/		
384	A	BLOC PORTE 1	BOIS	PEINTURE		0,02		/	0	
385						0,02		/		
386	A	OUVRANT INTÉRIEUR PORTE 1	BOIS	PEINTURE		0,03		/	0	
387						0,02		/		
388	C	BLOC FENÊTRE 1	BOIS	PEINTURE		0,01		/	0	
389						0,00		/		
390	C	OUVRANT INTÉRIEUR FENÊTRE 1	BOIS	PEINTURE		0,02		/	0	
391						0,01		/		
392	C	OUVRANT EXTÉRIEUR FENÊTRE 1	BOIS	PEINTURE		0,00		/	0	

Immeuble bâti concerné : **BAT 056 - INFIRMERIE - CASERNE MARTIN DES PAILLERES - CHAMPAGNE - 72470 CHAMPAGNE**

393					0,01		/		
394	C	RADIATEUR 1	BOIS	PEINTURE	0,00		/	0	
395					0,00		/		
NOMBRE D'UNITÉS DE DIAGNOSTIC: 15			NOMBRE D'UNITÉS DE CLASSE 3: 0			% DE CLASSE 3: 0%			
LEGENDE		UD dont la concentration en plomb est inférieure ou égale au seuil de détection de l'appareil		UD contenant du plomb à une concentration inférieure au seuil de la Santé Publique (1 mg/cm²)			UD contenant du plomb à une concentration supérieure ou égale au seuil de la Santé Publique (1 mg/cm²)		

LOCAL NO		18	DÉSIGNATION	PIÈCE 020 (BATIMENT 56 - RDC)						
N° DE MESURE	ZONE	UNITÉ DE DIAGNOSTIC	SUBSTRAT	REVÊTEMENT APPARENT	LOCALISATION DE LA MESURE	MESURE (MG/CM²)	ETAT DE CONSERVATION	NATURE DE LA DÉGRADATION	CLASSEMENT DE L'UNITÉ DE DIAGNOSTIC	OBSERVATIONS
396	A	PLINTHES	BOIS	PEINTURE		0,03		/	0	
397						0,02		/		
398	B	PLINTHES	BOIS	PEINTURE		0,02		/	0	
399						0,02		/		
400	C	PLINTHES	BOIS	PEINTURE		0,00		/	0	
401						0,01		/		
402	D	PLINTHES	BOIS	PEINTURE		0,02		/	0	
403						0,02		/		
404	A	MUR	PLÂTRE	PAPIER PEINT	HAUT	0,02		/	0	
405					BAS	0,00		/		
406	B	MUR	PLÂTRE	PAPIER PEINT	HAUT	0,03		/	0	
407					BAS	0,01		/		
408	C	MUR	PLÂTRE	PAPIER PEINT	HAUT	0,02		/	0	
409					BAS	0,02		/		
410	D	MUR	PLÂTRE	PAPIER PEINT	HAUT	0,03		/	0	
411					BAS	0,03		/		
--	A	PLAFOND	FAUX-PLAFOND	BRUT		--		/		NON MESURÉ
--						--		/		
412	A	BLOC PORTE 1	BOIS	PEINTURE		0,01		/	0	
413						0,00		/		
414	A	OUVRANT INTÉRIEUR PORTE 1	BOIS	PEINTURE		0,03		/	0	
415						0,03		/		
416	C	BLOC FENÊTRE 1	BOIS	PEINTURE		0,00		/	0	
417						0,00		/		
418	C	OUVRANT INTÉRIEUR FENÊTRE 1	BOIS	PEINTURE		0,01		/	0	



	<b>Rapport de mission de repérage des matériaux et produits contenant du plomb</b>  <b>Avant réalisation de travaux</b>		N° : 944251 10/11/2022
	Immeuble bâti concerné : <b>BAT 056 - INFIRMERIE - CASERNE MARTIN DES PAILLERES - CHAMPAGNE - 72470 CHAMPAGNE</b>		

419						0,02		/		
420	C	OUVRANT EXTÉRIEUR FENÊTRE 1	BOIS	PEINTURE		0,01		/	0	
421						0,02		/		
422	C	RADIATEUR 1	MÉTAL	PEINTURE		0,03		/	0	
423						0,01		/		
NOMBRE D'UNITÉS DE DIAGNOSTIC: 15			NOMBRE D'UNITÉS DE CLASSE 3: 0				% DE CLASSE 3: 0%			
LEGENDE		UD dont la concentration en plomb est inférieure ou égale au seuil de détection de l'appareil		UD contenant du plomb à une concentration inférieure au seuil de la Santé Publique (1 mg/cm²)				UD contenant du plomb à une concentration supérieure ou égale au seuil de la Santé Publique (1 mg/cm²)		

LOCAL NO		19	DÉSIGNATION	PIÈCE 021 (BATIMENT 56 - RDC)						
N° DE MESURE	ZONE	UNITÉ DE DIAGNOSTIC	SUBSTRAT	REVÊTEMENT APPARENT	LOCALISATION DE LA MESURE	MESURE (MG/CM²)	ETAT DE CONSERVATION	NATURE DE LA DÉGRADATION	CLASSEMENT DE L'UNITÉ DE DIAGNOSTIC	OBSERVATIONS
424	A	PLINTHES	BOIS	PEINTURE		0,03		/	0	
425						0,03		/		
426	B	PLINTHES	BOIS	PEINTURE		0,01		/	0	
427						0,00		/		
428	C	PLINTHES	BOIS	PEINTURE		0,00		/	0	
429						0,00		/		
430	D	PLINTHES	BOIS	PEINTURE		0,03		/	0	
431						0,02		/		
432	A	MUR	PLÂTRE	TOILE DE VERRE	HAUT	0,03		/	0	
433					BAS	0,01		/		
434	B	MUR	PLÂTRE	TOILE DE VERRE	HAUT	0,02		/	0	
435					BAS	0,03		/		
436	C	MUR	PLÂTRE	TOILE DE VERRE	HAUT	0,02		/	0	
437					BAS	0,03		/		
438	D	MUR	PLÂTRE	TOILE DE VERRE	HAUT	0,01		/	0	
439					BAS	0,01		/		
--	A	PLAFOND	FAUX-PLAFOND	BRUT		--		/		NON MESURÉ
--						--		/		
440	A	BLOC PORTE 1	BOIS	PEINTURE		0,02		/	0	
441						0,02		/		
442	A	OUVRANT INTÉRIEUR PORTE 1	BOIS	PEINTURE		0,02		/	0	
443						0,03		/		
444	C	BLOC FENÊTRE 1	BOIS	PEINTURE		0,01		/	0	

Immeuble bâti concerné : **BAT 056 - INFIRMERIE - CASERNE MARTIN DES PAILLERES - CHAMPAGNE - 72470 CHAMPAGNE**

445						0,01		/		
446	C	OUVRANT INTÉRIEUR FENÊTRE 1	BOIS	PEINTURE		0,03		/	0	
447						0,03		/		
448	C	OUVRANT EXTÉRIEUR FENÊTRE 1	BOIS	PEINTURE		0,00		/	0	
449						0,00		/		
450	C	RADIATEUR 1	MÉTAL	PEINTURE		0,03		/	0	
451						0,02		/		
NOMBRE D'UNITÉS DE DIAGNOSTIC: 15			NOMBRE D'UNITÉS DE CLASSE 3: 0				% DE CLASSE 3: 0%			
LEGENDE		UD dont la concentration en plomb est inférieure ou égale au seuil de détection de l'appareil		UD contenant du plomb à une concentration inférieure au seuil de la Santé Publique (1 mg/cm²)			UD contenant du plomb à une concentration supérieure ou égale au seuil de la Santé Publique (1 mg/cm²)			

LOCAL NO		20	DÉSIGNATION	PIÈCE 022 (BATIMENT 56 - RDC)						
N° DE MESURE	ZONE	UNITÉ DE DIAGNOSTIC	SUBSTRAT	REVÊTEMENT APPARENT	LOCALISATION DE LA MESURE	MESURE (MG/CM²)	ETAT DE CONSERVATION	NATURE DE LA DÉGRADATION	CLASSEMENT DE L'UNITÉ DE DIAGNOSTIC	OBSERVATIONS
452	A	PLINTHES	BOIS	PEINTURE		0,01		/	0	
453						0,01		/		
454	B	PLINTHES	BOIS	PEINTURE		0,00		/	0	
455						0,00		/		
456	C	PLINTHES	BOIS	PEINTURE		0,03		/	0	
457						0,02		/		
458	D	PLINTHES	BOIS	PEINTURE		0,02		/	0	
459						0,02		/		
460	A	MUR	PLÂTRE	TOILE DE VERRE	HAUT	0,03		/	0	
461					BAS	0,03		/		
462	B	MUR	PLÂTRE	TOILE DE VERRE	HAUT	0,00		/	0	
463					BAS	0,01		/		
464	C	MUR	PLÂTRE	TOILE DE VERRE	HAUT	0,03		/	0	
465					BAS	0,01		/		
466	D	MUR	PLÂTRE	TOILE DE VERRE	HAUT	0,03		/	0	
467					BAS	0,01		/		
--	A	PLAFOND	FAUX-PLAFOND	BRUT		--		/		NON MESURÉ
--						--		/		
468	A	BLOC PORTE 1	BOIS	PEINTURE		0,02		/	0	
469						0,00		/		
470	A	OUVRANT INTÉRIEUR PORTE 1	BOIS	PEINTURE		0,00		/	0	

Immeuble bâti concerné : **BAT 056 - INFIRMERIE - CASERNE MARTIN DES PAILLERES - CHAMPAGNE - 72470 CHAMPAGNE**

471						0,00		/		
472	C	BLOC FENÊTRE 1	BOIS	PEINTURE		0,00		/	0	
473						0,01		/		
474	C	OUVRANT INTÉRIEUR FENÊTRE 1	BOIS	PEINTURE		0,01		/	0	
475						0,02		/		
476	C	OUVRANT EXTÉRIEUR FENÊTRE 1	BOIS	PEINTURE		0,00		/	0	
477						0,01		/		
478	C	BLOC FENÊTRE 2	BOIS	PEINTURE		0,00		/	0	
479						0,00		/		
480	C	OUVRANT INTÉRIEUR FENÊTRE 2	BOIS	PEINTURE		0,00		/	0	
481						0,01		/		
482	C	OUVRANT EXTÉRIEUR FENÊTRE 2	BOIS	PEINTURE		0,00		/	0	
483						0,01		/		
484	C	RADIATEUR 1	MÉTAL	PEINTURE		0,00		/	0	
485						0,00		/		
NOMBRE D'UNITÉS DE DIAGNOSTIC: 18			NOMBRE D'UNITÉS DE CLASSE 3: 0				% DE CLASSE 3: 0%			
LEGENDE		UD dont la concentration en plomb est inférieure ou égale au seuil de détection de l'appareil		UD contenant du plomb à une concentration inférieure au seuil de la Santé Publique (1 mg/cm²)			UD contenant du plomb à une concentration supérieure ou égale au seuil de la Santé Publique (1 mg/cm²)			

LOCAL NO		21	DÉSIGNATION	PIÈCE 023 (BATIMENT 56 - RDC)						
N° DE MESURE	ZONE	UNITÉ DE DIAGNOSTIC	SUBSTRAT	REVÊTEMENT APPARENT	LOCALISATION DE LA MESURE	MESURE (MG/CM²)	ETAT DE CONSERVATION	NATURE DE LA DÉGRADATION	CLASSEMENT DE L'UNITÉ DE DIAGNOSTIC	OBSERVATIONS
486	A	PLINTHES	BOIS	PEINTURE		0,01		/	0	
487						0,01		/		
488	B	PLINTHES	BOIS	PEINTURE		0,03		/	0	
489						0,01		/		
490	C	PLINTHES	BOIS	PEINTURE		0,00		/	0	
491						0,00		/		
492	D	PLINTHES	BOIS	PEINTURE		0,01		/	0	
493						0,01		/		
494	A	MUR	PLÂTRE	PEINTURE	HAUT	0,02		/	0	
495					BAS	0,03		/		
496	B	MUR	PLÂTRE	PEINTURE	HAUT	0,02		/	0	
497					BAS	0,00		/		
498	C	MUR	PLÂTRE	PEINTURE	HAUT	0,00		/	0	

Immeuble bâti concerné : **BAT 056 - INFIRMERIE - CASERNE MARTIN DES PAILLERES - CHAMPAGNE - 72470 CHAMPAGNE**

499					BAS	0,00		/		
500	D	MUR	PLÂTRE	PEINTURE	HAUT	0,02		/	0	
501					BAS	0,02		/		
--	A	PLAFOND	FAUX-PLAFOND	BRUT		--		/		NON MESURÉ
--						--		/		
502	A	BLOC PORTE 1	BOIS	PEINTURE		0,00		/	0	
503						0,00		/		
504	A	OUVRANT INTÉRIEUR PORTE 1	BOIS	PEINTURE		0,00		/	0	
505						0,01		/		
506	C	BLOC FENÊTRE 1	BOIS	PEINTURE		0,02		/	0	
507						0,01		/		
508	C	OUVRANT INTÉRIEUR FENÊTRE 1	BOIS	PEINTURE		0,00		/	0	
509						0,01		/		
510	C	OUVRANT EXTÉRIEUR FENÊTRE 1	BOIS	PEINTURE		0,01		/	0	
511						0,02		/		
512	C	RADIATEUR 1	MÉTAL	PEINTURE		0,01		/	0	
513						0,01		/		
NOMBRE D'UNITÉS DE DIAGNOSTIC: 15			NOMBRE D'UNITÉS DE CLASSE 3: 0				% DE CLASSE 3: 0%			
LEGENDE		UD dont la concentration en plomb est inférieure ou égale au seuil de détection de l'appareil		UD contenant du plomb à une concentration inférieure au seuil de la Santé Publique (1 mg/cm²)			UD contenant du plomb à une concentration supérieure ou égale au seuil de la Santé Publique (1 mg/cm²)			

LOCAL NO		22	DÉSIGNATION	SANTAIRIES (BATIMENT 56 - RDC)						
N° DE MESURE	ZONE	UNITÉ DE DIAGNOSTIC	SUBSTRAT	REVÊTEMENT APPARENT	LOCALISATION DE LA MESURE	MESURE (MG/CM²)	ÉTAT DE CONSERVATION	NATURE DE LA DÉGRADATION	CLASSEMENT DE L'UNITÉ DE DIAGNOSTIC	OBSERVATIONS
--	A	PLINTHES	CARRELAGE	BRUT		--		/		NON MESURÉ - NON VISÉ PAR LA RÉGLEMENTATION
--						--		/		
--	B	PLINTHES	CARRELAGE	BRUT		--		/		NON MESURÉ - NON VISÉ PAR LA RÉGLEMENTATION
--						--		/		
--	C	PLINTHES	CARRELAGE	BRUT		--		/		NON MESURÉ - NON VISÉ PAR LA RÉGLEMENTATION
--						--		/		
--	D	PLINTHES	CARRELAGE	BRUT		--		/		NON MESURÉ - NON VISÉ PAR LA RÉGLEMENTATION
--						--		/		
514	A	MUR	PLÂTRE	PEINTURE	HAUT	0,02		/	0	
515					BAS	0,01		/		
516	B	MUR	PLÂTRE	PEINTURE	HAUT	0,02		/	0	

Immeuble bâti concerné : **BAT 056 - INFIRMERIE - CASERNE MARTIN DES PAILLERES - CHAMPAGNE - 72470 CHAMPAGNE**

517					BAS	0,01		/				
518	C	MUR	PLÂTRE	PEINTURE	HAUT	0,01		/	0			
519					BAS	0,01		/				
520	D	MUR	PLÂTRE	PEINTURE	HAUT	0,03		/	0			
521					BAS	0,02		/				
--	A	PLAFOND	FAUX-PLAFOND	BRUT		--		/		NON MESURÉ		
--						--		/				
522	A	BLOC PORTE 1	BOIS	PEINTURE		0,01		/	0			
523						0,01		/				
524	A	OUVRANT INTÉRIEUR PORTE 1	BOIS	PEINTURE		0,03		/	0			
525						0,03		/				
NOMBRE D'UNITÉS DE DIAGNOSTIC: 11			NOMBRE D'UNITÉS DE CLASSE 3: 0				%				DE CLASSE 3: 0%	
LEGENDE		UD dont la concentration en plomb est inférieure ou égale au seuil de détection de l'appareil		UD contenant du plomb à une concentration inférieure au seuil de la Santé Publique (1 mg/cm²)				UD contenant du plomb à une concentration supérieure ou égale au seuil de la Santé Publique (1 mg/cm²)				

LOCAL NO			23	DÉSIGNATION	SALLE D'ATTENTE (BATIMENT 56 - RDC)						
N° DE MESURE	ZONE	UNITÉ DE DIAGNOSTIC		SUBSTRAT	REVÊTEMENT APPARENT	LOCALISATION DE LA MESURE	MESURE (MG/CM²)	ETAT DE CONSERVATION	NATURE DE LA DÉGRADATION	CLASSEMENT DE L'UNITÉ DE DIAGNOSTIC	OBSERVATIONS
--	A	PLINTHES		PVC	BRUT		--		/		NON MESURÉ - POST 49
--							--		/		
--	B	PLINTHES		PVC	BRUT		--		/		NON MESURÉ - POST 49
--							--		/		
--	C	PLINTHES		PVC	BRUT		--		/		NON MESURÉ - POST 49
--							--		/		
--	D	PLINTHES		PVC	BRUT		--		/		NON MESURÉ - POST 49
--							--		/		
--	E	PLINTHES		PVC	BRUT		--		/		NON MESURÉ - POST 49
--							--		/		
--	F	PLINTHES		PVC	BRUT		--		/		NON MESURÉ - POST 49
--							--		/		
--	G	PLINTHES		PVC	BRUT		--		/		NON MESURÉ - POST 49
--							--		/		
--	H	PLINTHES		PVC	BRUT		--		/		NON MESURÉ - POST 49
--							--		/		
526	A	MUR		PLÂTRE	TOILE DE VERRE	HAUT	0,03		/	0	

Immeuble bâti concerné : **BAT 056 - INFIRMERIE - CASERNE MARTIN DES PAILLERES - CHAMPAGNE - 72470 CHAMPAGNE**

527					BAS	0,02		/		
528	B	MUR	PLÂTRE	TOILE DE VERRE	HAUT	0,01		/	0	
529					BAS	0,01		/		
530	C	MUR	PLÂTRE	TOILE DE VERRE	HAUT	0,00		/	0	
531					BAS	0,01		/		
532	D	MUR	PLÂTRE	TOILE DE VERRE	HAUT	0,03		/	0	
533					BAS	0,03		/		
534	E	MUR	PLÂTRE	TOILE DE VERRE	HAUT	0,02		/	0	
535					BAS	0,01		/		
536	F	MUR	PLÂTRE	TOILE DE VERRE	HAUT	0,01		/	0	
537					BAS	0,00		/		
538	G	MUR	PLÂTRE	TOILE DE VERRE	HAUT	0,02		/	0	
539					BAS	0,02		/		
540	H	MUR	PLÂTRE	TOILE DE VERRE	HAUT	0,03		/	0	
541					BAS	0,03		/		
--	A	PLAFOND	FAUX-PLAFOND	BRUT		--		/		NON MESURÉ
--						--		/		
542	A	BLOC PORTE 1	BOIS	PEINTURE		0,01		/	0	
543						0,01		/		
544	D	BLOC PORTE 1	BOIS	PEINTURE		0,03		/	0	
545						0,01		/		
546	E	BLOC PORTE 1	BOIS	PEINTURE		0,00		/	0	
547						0,01		/		
548	A	OUVRANT INTÉRIEUR PORTE 1	BOIS	PEINTURE		0,00		/	0	
549						0,00		/		
550	D	OUVRANT INTÉRIEUR PORTE 1	BOIS	PEINTURE		0,00		/	0	
551						0,00		/		
552	E	OUVRANT INTÉRIEUR PORTE 1	BOIS	PEINTURE		0,02		/	0	
553						0,02		/		
554	G	BLOC FENÊTRE 1	BOIS	PEINTURE		0,00		/	0	
555						0,00		/		
556	G	OUVRANT INTÉRIEUR FENÊTRE 1	BOIS	PEINTURE		0,00		/	0	
557						0,01		/		

Immeuble bâti concerné : **BAT 056 - INFIRMERIE - CASERNE MARTIN DES PAILLERES - CHAMPAGNE - 72470 CHAMPAGNE**

558	G	OUVRANT EXTÉRIEUR FENÊTRE 1	BOIS	PEINTURE		0,00		/	0	
559						0,00		/		
560	G	BLOC FENÊTRE 2	BOIS	PEINTURE		0,02		/	0	
561						0,00		/		
562	G	OUVRANT INTÉRIEUR FENÊTRE 2	BOIS	PEINTURE		0,00		/	0	
563						0,00		/		
564	G	OUVRANT EXTÉRIEUR FENÊTRE 2	BOIS	PEINTURE		0,01		/	0	
565						0,01		/		
566	H	BLOC FENÊTRE 3	BOIS	PEINTURE		0,03		/	0	
567						0,01		/		
568	H	OUVRANT INTÉRIEUR FENÊTRE 3	BOIS	PEINTURE		0,03		/	0	
569						0,01		/		
570	H	OUVRANT EXTÉRIEUR FENÊTRE 3	BOIS	PEINTURE		0,03		/	0	
571						0,02		/		
572	H	BLOC FENÊTRE 4	BOIS	PEINTURE		0,02		/	0	
573						0,03		/		
574	H	OUVRANT INTÉRIEUR FENÊTRE 4	BOIS	PEINTURE		0,02		/	0	
575						0,03		/		
576	H	OUVRANT EXTÉRIEUR FENÊTRE 4	BOIS	PEINTURE		0,01		/	0	
577						0,02		/		
578	G	RADIATEUR 1	MÉTAL	PEINTURE		0,02		/	0	
579						0,02		/		
580	H	RADIATEUR 1	MÉTAL	PEINTURE		0,02		/	0	
581						0,00		/		
NOMBRE D'UNITÉS DE DIAGNOSTIC: 37			NOMBRE D'UNITÉS DE CLASSE 3: 0				% DE CLASSE 3: 0%			
LEGENDE		UD dont la concentration en plomb est inférieure ou égale au seuil de détection de l'appareil		UD contenant du plomb à une concentration inférieure au seuil de la Santé Publique (1 mg/cm²)			UD contenant du plomb à une concentration supérieure ou égale au seuil de la Santé Publique (1 mg/cm²)			

LOCAL NO			24	DÉSIGNATION	PIÈCE 030 (BATIMENT 56 - RDC)							
N° DE MESURE	ZONE	UNITÉ DE DIAGNOSTIC			SUBSTRAT	REVÊTEMENT APPARENT	LOCALISATION DE LA MESURE	MESURE (MG/CM²)	ETAT DE CONSERVATION	NATURE DE LA DÉGRADATION	CLASSEMENT DE L'UNITÉ DE DIAGNOSTIC	OBSERVATIONS
--	A	PLINTHES			CARRELAGE	BRUT		--		/		NON MESURÉ - NON VISÉ PAR LA RÉGLEMENTATION
--								--		/		
--	B	PLINTHES			CARRELAGE	BRUT		--		/		NON MESURÉ - NON VISÉ PAR LA RÉGLEMENTATION
--								--		/		

Immeuble bâti concerné : **BAT 056 - INFIRMERIE - CASERNE MARTIN DES PAILLERES - CHAMPAGNE - 72470 CHAMPAGNE**

--	C	PLINTHES	CARRELAGE	BRUT		--		/		NON MESURÉ - NON VISÉ PAR LA RÈGLEMENTATION
--						--		/		
--	D	PLINTHES	CARRELAGE	BRUT		--		/		NON MESURÉ - NON VISÉ PAR LA RÈGLEMENTATION
--						--		/		
582	A	MUR	PLÂTRE	PAPIER PEINT	HAUT	0,01		/	0	
583					BAS	0,00		/		
584	B	MUR	PLÂTRE	PAPIER PEINT	HAUT	0,01		/	0	
585					BAS	0,01		/		
586	C	MUR	PLÂTRE	PAPIER PEINT	HAUT	0,01		/	0	
587					BAS	0,00		/		
588	D	MUR	PLÂTRE	PAPIER PEINT	HAUT	0,03		/	0	
589					BAS	0,02		/		
590	A	BÂTI INTÉRIEUR PORTE 1	BOIS	PEINTURE		0,01		/	0	
591						0,02		/		
592	A	OUVRANT INTÉRIEUR PORTE 1	BOIS	PEINTURE		0,03		/	0	
593						0,01		/		
594	D	BLOC FENÊTRE 1	BOIS	PEINTURE		0,03		/	0	
595						0,03		/		
596	D	OUVRANT INTÉRIEUR FENÊTRE 1	BOIS	PEINTURE		0,03		/	0	
597						0,03		/		
598	D	OUVRANT EXTÉRIEUR FENÊTRE 1	BOIS	PEINTURE		0,03		/	0	
599						0,02		/		
600	D	BLOC FENÊTRE 2	BOIS	PEINTURE		0,01		/	0	
601						0,02		/		
602	D	OUVRANT INTÉRIEUR FENÊTRE 2	BOIS	PEINTURE		0,00		/	0	
603						0,01		/		
604	D	OUVRANT EXTÉRIEUR FENÊTRE 2	BOIS	PEINTURE		0,01		/	0	
605						0,01		/		
606	D	BLOC FENÊTRE 3	BOIS	PEINTURE		0,02		/	0	
607						0,02		/		
608	D	OUVRANT INTÉRIEUR FENÊTRE 3	BOIS	PEINTURE		0,00		/	0	
609						0,00		/		
610	D	OUVRANT EXTÉRIEUR FENÊTRE 3	BOIS	PEINTURE		0,03		/	0	



Immeuble bâti concerné : **BAT 056 - INFIRMERIE - CASERNE MARTIN DES PAILLERES - CHAMPAGNE - 72470 CHAMPAGNE**

611					0,01		/		
612	D	RADIATEUR 1	MÉTAL	PEINTURE	0,00		/	0	
613					0,01		/		
NOMBRE D'UNITÉS DE DIAGNOSTIC: 20			NOMBRE D'UNITÉS DE CLASSE 3: 0			% DE CLASSE 3: 0%			
LEGENDE		UD dont la concentration en plomb est inférieure ou égale au seuil de détection de l'appareil		UD contenant du plomb à une concentration inférieure au seuil de la Santé Publique (1 mg/cm²)			UD contenant du plomb à une concentration supérieure ou égale au seuil de la Santé Publique (1 mg/cm²)		

LOCAL NO		25	DÉSIGNATION	PIÈCE 033 (BATIMENT 56 - RDC)						
N° DE MESURE	ZONE	UNITÉ DE DIAGNOSTIC	SUBSTRAT	REVÊTEMENT APPARENT	LOCALISATION DE LA MESURE	MESURE (MG/CM²)	ETAT DE CONSERVATION	NATURE DE LA DÉGRADATION	CLASSEMENT DE L'UNITÉ DE DIAGNOSTIC	OBSERVATIONS
--	A	PLINTHES	PVC	BRUT		--		/		NON MESURÉ - POST 49
--						--		/		
--	B	PLINTHES	PVC	BRUT		--		/		NON MESURÉ - POST 49
--						--		/		
--	C	PLINTHES	PVC	BRUT		--		/		NON MESURÉ - POST 49
--						--		/		
--	D	PLINTHES	PVC	BRUT		--		/		NON MESURÉ - POST 49
--						--		/		
614	A	MUR	PLÂTRE	TOILE DE VERRE	HAUT	0,02		/	0	
615					BAS	0,02		/		
616	B	MUR	PLÂTRE	TOILE DE VERRE	HAUT	0,03		/	0	
617					BAS	0,01		/		
618	C	MUR	PLÂTRE	TOILE DE VERRE	HAUT	0,00		/	0	
619					BAS	0,01		/		
620	D	MUR	PLÂTRE	TOILE DE VERRE	HAUT	0,03		/	0	
621					BAS	0,02		/		
--	A	PLAFOND	FAUX-PLAFOND	BRUT		--		/		NON MESURÉ
--						--		/		
622	A	BLOC PORTE 1	BOIS	PEINTURE		0,01		/	0	
623						0,00		/		
624	A	OUVRANT INTÉRIEUR PORTE 1	BOIS	PEINTURE		0,03		/	0	
625						0,01		/		
626	C	BLOC FENÊTRE 1	BOIS	PEINTURE		0,02		/	0	
627						0,01		/		
628	C	OUVRANT INTÉRIEUR FENÊTRE 1	BOIS	PEINTURE		0,00		/	0	

	<b>Rapport de mission de repérage des matériaux et produits contenant du plomb</b>  <b>Avant réalisation de travaux</b>		N° : 944251 10/11/2022
	Immeuble bâti concerné : <b>BAT 056 - INFIRMERIE - CASERNE MARTIN DES PAILLERES - CHAMPAGNE - 72470 CHAMPAGNE</b>		

629						0,01		/		
630	C	OUVRANT EXTÉRIEUR FENÊTRE 1	BOIS	PEINTURE		0,00		/	0	
631						0,00		/		
632	C	RADIATEUR 1	MÉTAL	PEINTURE		0,00		/	0	
633						0,00		/		
NOMBRE D'UNITÉS DE DIAGNOSTIC: 15			NOMBRE D'UNITÉS DE CLASSE 3: 0				% DE CLASSE 3: 0%			
LEGENDE		UD dont la concentration en plomb est inférieure ou égale au seuil de détection de l'appareil		UD contenant du plomb à une concentration inférieure au seuil de la Santé Publique (1 mg/cm²)			UD contenant du plomb à une concentration supérieure ou égale au seuil de la Santé Publique (1 mg/cm²)			

LOCAL NO		26	DÉSIGNATION	PIÈCE 034 (BATIMENT 56 - RDC)						
N° DE MESURE	ZONE	UNITÉ DE DIAGNOSTIC	SUBSTRAT	REVÊTEMENT APPARENT	LOCALISATION DE LA MESURE	MESURE (MG/CM²)	ETAT DE CONSERVATION	NATURE DE LA DÉGRADATION	CLASSEMENT DE L'UNITÉ DE DIAGNOSTIC	OBSERVATIONS
--	A	PLINTHES	CARRELAGE	BRUT		--		/		NON MESURÉ - NON VISÉ PAR LA RÉGLEMENTATION
--						--		/		
--	B	PLINTHES	CARRELAGE	BRUT		--		/		NON MESURÉ - NON VISÉ PAR LA RÉGLEMENTATION
--						--		/		
--	C	PLINTHES	CARRELAGE	BRUT		--		/		NON MESURÉ - NON VISÉ PAR LA RÉGLEMENTATION
--						--		/		
--	D	PLINTHES	CARRELAGE	BRUT		--		/		NON MESURÉ - NON VISÉ PAR LA RÉGLEMENTATION
--						--		/		
634	A	MUR	PLÂTRE	TOILE DE VERRE	HAUT	0,00		/	0	
635					BAS	0,01		/		
636	B	MUR	PLÂTRE	TOILE DE VERRE	HAUT	0,03		/	0	
637					BAS	0,02		/		
638	C	MUR	PLÂTRE	TOILE DE VERRE	HAUT	0,03		/	0	
639					BAS	0,03		/		
640	D	MUR	PLÂTRE	TOILE DE VERRE	HAUT	0,03		/	0	
641					BAS	0,03		/		
--	A	PLAFOND	FAUX-PLAFOND	BRUT		--		/		NON MESURÉ
--						--		/		
642	A	BLOC PORTE 1	BOIS	PEINTURE		0,00		/	0	
643						0,01		/		
644	A	OUVRANT INTÉRIEUR PORTE 1	BOIS	PEINTURE		0,03		/	0	
645						0,01		/		
646	C	BLOC FENÊTRE 1	BOIS	PEINTURE		0,02		/	0	

Immeuble bâti concerné : **BAT 056 - INFIRMERIE - CASERNE MARTIN DES PAILLERES - CHAMPAGNE - 72470 CHAMPAGNE**

647						0,01		/		
648	C	OUVRANT INTÉRIEUR FENÊTRE 1	BOIS	PEINTURE		0,02		/	0	
649						0,01		/		
650	C	OUVRANT EXTÉRIEUR FENÊTRE 1	BOIS	PEINTURE		0,03		/	0	
651						0,03		/		
652	C	RADIATEUR 1	MÉTAL	PEINTURE		0,02		/	0	
653						0,00		/		
NOMBRE D'UNITÉS DE DIAGNOSTIC: 15			NOMBRE D'UNITÉS DE CLASSE 3: 0				% DE CLASSE 3: 0%			
LEGENDE		UD dont la concentration en plomb est inférieure ou égale au seuil de détection de l'appareil		UD contenant du plomb à une concentration inférieure au seuil de la Santé Publique (1 mg/cm²)				UD contenant du plomb à une concentration supérieure ou égale au seuil de la Santé Publique (1 mg/cm²)		

LOCAL NO		27	DÉSIGNATION	PIÈCE 035 (BATIMENT 56 - RDC)						
N° DE MESURE	ZONE	UNITÉ DE DIAGNOSTIC	SUBSTRAT	REVÊTEMENT APPARENT	LOCALISATION DE LA MESURE	MESURE (MG/CM²)	ETAT DE CONSERVATION	NATURE DE LA DÉGRADATION	CLASSEMENT DE L'UNITÉ DE DIAGNOSTIC	OBSERVATIONS
--	A	PLINTHES	PVC	BRUT		--		/		NON MESURÉ - POST 49
--						--		/		
--	B	PLINTHES	PVC	BRUT		--		/		NON MESURÉ - POST 49
--						--		/		
--	C	PLINTHES	PVC	BRUT		--		/		NON MESURÉ - POST 49
--						--		/		
--	D	PLINTHES	PVC	BRUT		--		/		NON MESURÉ - POST 49
--						--		/		
654	A	MUR	PLÂTRE	TOILE DE VERRE	HAUT	0,02		/	0	
655					BAS	0,03		/		
656	B	MUR	PLÂTRE	TOILE DE VERRE	HAUT	0,01		/	0	
657					BAS	0,02		/		
658	C	MUR	PLÂTRE	TOILE DE VERRE	HAUT	0,00		/	0	
659					BAS	0,00		/		
660	D	MUR	PLÂTRE	TOILE DE VERRE	HAUT	0,03		/	0	
661					BAS	0,02		/		
--	A	PLAFOND	FAUX-PLAFOND	BRUT		--		/		NON MESURÉ
--						--		/		
662	A	BLOC PORTE 1	BOIS	PEINTURE		0,01		/	0	
663						0,00		/		
664	A	OUVRANT INTÉRIEUR PORTE 1	BOIS	PEINTURE		0,03		/	0	

Immeuble bâti concerné : **BAT 056 - INFIRMERIE - CASERNE MARTIN DES PAILLERES - CHAMPAGNE - 72470 CHAMPAGNE**

665						0,01		/			
666	C	BLOC FENÊTRE 1	BOIS	PEINTURE		0,00		/	0		
667						0,01		/			
668	C	OUVRANT INTÉRIEUR FENÊTRE 1	BOIS	PEINTURE		0,01		/	0		
669						0,02		/			
670	C	OUVRANT EXTÉRIEUR FENÊTRE 1	BOIS	PEINTURE		0,02		/	0		
671						0,01		/			
672	C	RADIATEUR 1	MÉTAL	PEINTURE		0,00		/	0		
673						0,00		/			
674	A	MUR	PLÂTRE	PEINTURE	HAUT	0,03		/	0		
675					BAS	0,01		/			
676	B	MUR	PLÂTRE	PEINTURE	HAUT	0,01		/	0		
677					BAS	0,02		/			
678	C	MUR	PLÂTRE	PEINTURE	HAUT	0,01		/	0		
679					BAS	0,02		/			
680	D	MUR	PLÂTRE	PEINTURE	HAUT	0,02		/	0		
681					BAS	0,01		/			
682	A	BLOC PORTE 2	BOIS	PEINTURE		0,02		/	0		
683						0,02		/			
684	A	OUVRANT INTÉRIEUR PORTE 2	BOIS	PEINTURE		0,00		/	0		
685						0,00		/			
686	C	BLOC FENÊTRE 2	BOIS	PEINTURE		0,03		/	0		
687						0,03		/			
688	C	OUVRANT INTÉRIEUR FENÊTRE 2	BOIS	PEINTURE		0,01		/	0		
689						0,00		/			
690	C	OUVRANT EXTÉRIEUR FENÊTRE 2	BOIS	PEINTURE		0,02		/	0		
691						0,00		/			
692	C	RADIATEUR 2	MÉTAL	PEINTURE		0,01		/	0		
693						0,02		/			
NOMBRE D'UNITÉS DE DIAGNOSTIC: 25			NOMBRE D'UNITÉS DE CLASSE 3: 0				%				DE CLASSE 3: 0%
LEGENDE		UD dont la concentration en plomb est inférieure ou égale au seuil de détection de l'appareil		UD contenant du plomb à une concentration inférieure au seuil de la Santé Publique (1 mg/cm²)			UD contenant du plomb à une concentration supérieure ou égale au seuil de la Santé Publique (1 mg/cm²)				

LOCAL NO	28	DÉSIGNATION	PIÈCE 036 (BATIMENT 56 - RDC)
----------	----	-------------	-------------------------------

Immeuble bâti concerné : **BAT 056 - INFIRMERIE - CASERNE MARTIN DES PAILLERES - CHAMPAGNE - 72470 CHAMPAGNE**

N° DE MESURE	ZONE	UNITÉ DE DIAGNOSTIC	SUBSTRAT	REVÊTEMENT APPARENT	LOCALISATION DE LA MESURE	MESURE (MG/CM²)	ETAT DE CONSERVATION	NATURE DE LA DÉGRADATION	CLASSEMENT DE L'UNITÉ DE DIAGNOSTIC	OBSERVATIONS
--	A	PLINTHES	PVC	BRUT		--		/		NON MESURÉ - POST 49
--						--		/		
--	B	PLINTHES	PVC	BRUT		--		/		NON MESURÉ - POST 49
--						--		/		
--	C	PLINTHES	PVC	BRUT		--		/		NON MESURÉ - POST 49
--						--		/		
--	D	PLINTHES	PVC	BRUT		--		/		NON MESURÉ - POST 49
--						--		/		
694	A	MUR	PLÂTRE	PEINTURE	HAUT	0,03		/	0	
695					BAS	0,02		/		
696	B	MUR	PLÂTRE	PEINTURE	HAUT	0,01		/	0	
697					BAS	0,02		/		
698	C	MUR	PLÂTRE	PEINTURE	HAUT	0,02		/	0	
699					BAS	0,02		/		
700	D	MUR	PLÂTRE	PEINTURE	HAUT	0,03		/	0	
701					BAS	0,03		/		
--	A	PLAFOND	FAUX-PLAFOND	BRUT		--		/		NON MESURÉ
--						--		/		
702	A	BLOC PORTE 1	BOIS	PEINTURE		0,03		/	0	
703						0,03		/		
704	A	OUVRANT INTÉRIEUR PORTE 1	BOIS	PEINTURE		0,03		/	0	
705						0,02		/		
706	C	BLOC FENÊTRE 1	BOIS	PEINTURE		0,01		/	0	
707						0,01		/		
708	C	OUVRANT INTÉRIEUR FENÊTRE 1	BOIS	PEINTURE		0,00		/	0	
709						0,01		/		
710	C	OUVRANT EXTÉRIEUR FENÊTRE 1	BOIS	PEINTURE		0,02		/	0	
711						0,01		/		
712	C	RADIATEUR 1	MÉTAL	PEINTURE		0,02		/	0	
713						0,01		/		
NOMBRE D'UNITÉS DE DIAGNOSTIC: 15			NOMBRE D'UNITÉS DE CLASSE 3: 0				%			
LEGENDE		UD dont la concentration en plomb est inférieure ou égale au seuil de détection de l'appareil		UD contenant du plomb à une concentration inférieure au seuil de la Santé Publique (1 mg/cm²)			UD contenant du plomb à une concentration supérieure ou égale au seuil de la Santé Publique (1 mg/cm²)			



**Rapport de mission de repérage des matériaux et produits  
contenant du plomb  
Avant réalisation de travaux**

N° : 944251  
10/11/2022

Immeuble bâti concerné : **BAT 056 - INFIRMERIE - CASERNE MARTIN DES PAILLERES - CHAMPAGNE - 72470 CHAMPAGNE**

LOCAL NO		29	DÉSIGNATION	PALIER (BATIMENT 56 - 1ER ÉTAGE)							
N° DE MESURE	ZONE	UNITÉ DE DIAGNOSTIC		SUBSTRAT	REVÊTEMENT APPARENT	LOCALISATION DE LA MESURE	MESURE (MG/CM²)	ETAT DE CONSERVATION	NATURE DE LA DÉGRADATION	CLASSEMENT DE L'UNITÉ DE DIAGNOSTIC	OBSERVATIONS
--	A	PLINTHES		CARRELAGE	BRUT		--		/		NON MESURÉ - NON VISÉ PAR LA RÉGLEMENTATION
--							--		/		
--	B	PLINTHES		CARRELAGE	BRUT		--		/		NON MESURÉ - NON VISÉ PAR LA RÉGLEMENTATION
--							--		/		
--	C	PLINTHES		CARRELAGE	BRUT		--		/		NON MESURÉ - NON VISÉ PAR LA RÉGLEMENTATION
--							--		/		
--	D	PLINTHES		CARRELAGE	BRUT		--		/		NON MESURÉ - NON VISÉ PAR LA RÉGLEMENTATION
--							--		/		
714	A	MUR		PLÂTRE	PEINTURE	HAUT	0,02		/	0	
715						BAS	0,02		/		
716	B	MUR		PLÂTRE	PEINTURE	HAUT	0,02		/	0	
717						BAS	0,03		/		
718	C	MUR		PLÂTRE	PEINTURE	HAUT	0,00		/	0	
719						BAS	0,00		/		
720	D	MUR		PLÂTRE	PEINTURE	HAUT	0,02		/	0	
721						BAS	0,00		/		
--	A	PLAFOND		FAUX-PLAFOND	BRUT		--		/		NON MESURÉ
--							--		/		
722	B	BLOC PORTE 1		BOIS	PEINTURE		0,01		/	0	
723							0,00		/		
724	D	BLOC PORTE 1		BOIS	PEINTURE		0,00		/	0	
725							0,00		/		
726	B	OUVRANT INTÉRIEUR PORTE 1		BOIS	PEINTURE		0,00		/	0	
727							0,01		/		
728	D	OUVRANT INTÉRIEUR PORTE 1		BOIS	PEINTURE		0,01		/	0	
729							0,00		/		
730	A	BLOC FENÊTRE 1		BOIS	PEINTURE		0,02		/	0	
731							0,01		/		
732	A	OUVRANT INTÉRIEUR FENÊTRE 1		BOIS	PEINTURE		0,00		/	0	
733							0,01		/		

	<b>Rapport de mission de repérage des matériaux et produits contenant du plomb</b>  <b>Avant réalisation de travaux</b>	N° : 944251 10/11/2022
	Immeuble bâti concerné : <b>BAT 056 - INFIRMERIE - CASERNE MARTIN DES PAILLERES - CHAMPAGNE - 72470 CHAMPAGNE</b>	

734	A	OUVRANT EXTÉRIEUR FENÊTRE 1	BOIS	PEINTURE		0,03		/	0	
735						0,03		/		
--	A	CONTRE MARCHE	CARRELAGE	BRUT		--		/		NON MESURÉ - NON VISÉ PAR LA RÉGLEMENTATION
--						--		/		
--	A	MARCHE	CARRELAGE	BRUT		--		/		NON MESURÉ - NON VISÉ PAR LA RÉGLEMENTATION
--						--		/		
--	A	MAIN COURANTE	ALUMINIUM	BRUT		--		/		NON MESURÉ
--						--		/		
NOMBRE D'UNITÉS DE DIAGNOSTIC: 19			NOMBRE D'UNITÉS DE CLASSE 3: 0				% DE CLASSE 3: 0%			
LEGENDE		UD dont la concentration en plomb est inférieure ou égale au seuil de détection de l'appareil		UD contenant du plomb à une concentration inférieure au seuil de la Santé Publique (1 mg/cm²)			UD contenant du plomb à une concentration supérieure ou égale au seuil de la Santé Publique (1 mg/cm²)			

LOCAL NO			30	DÉSIGNATION	PIÈCE 002 (BATIMENT 56 - 1ER ETAGE)						
N° DE MESURE	ZONE	UNITÉ DE DIAGNOSTIC		SUBSTRAT	REVÊTEMENT APPARENT	LOCALISATION DE LA MESURE	MESURE (MG/CM²)	ÉTAT DE CONSERVATION	NATURE DE LA DÉGRADATION	CLASSEMENT DE L'UNITÉ DE DIAGNOSTIC	OBSERVATIONS
--	A	PLINTHES		PVC	BRUT		--		/		NON MESURÉ - POST 49
--							--		/		
--	B	PLINTHES		PVC	BRUT		--		/		NON MESURÉ - POST 49
--							--		/		
--	C	PLINTHES		PVC	BRUT		--		/		NON MESURÉ - POST 49
--							--		/		
--	D	PLINTHES		PVC	BRUT		--		/		NON MESURÉ - POST 49
--							--		/		
736	A	MUR		PLÂTRE	TOILE DE VERRE	HAUT	0,01		/	0	
737						BAS	0,02		/		
738	B	MUR		PLÂTRE	TOILE DE VERRE	HAUT	0,03		/	0	
739						BAS	0,02		/		
740	C	MUR		PLÂTRE	TOILE DE VERRE	HAUT	0,00		/	0	
741						BAS	0,00		/		
742	D	MUR		PLÂTRE	TOILE DE VERRE	HAUT	0,03		/	0	
743						BAS	0,03		/		
--	A	PLAFOND		FAUX-PLAFOND	BRUT		--		/		NON MESURÉ
--							--		/		
744	A	BÂTI INTÉRIEUR PORTE 1		BOIS	PEINTURE		0,02		/	0	
745							0,00		/		

	<b>Rapport de mission de repérage des matériaux et produits contenant du plomb</b>  <b>Avant réalisation de travaux</b>	N° : 944251 10/11/2022
Immeuble bâti concerné : <b>BAT 056 - INFIRMERIE - CASERNE MARTIN DES PAILLERES - CHAMPAGNE - 72470 CHAMPAGNE</b>		

746	A	OUVRANT INTÉRIEUR PORTE 1	BOIS	PEINTURE		0,02		/	0	
747						0,03		/		
748	C	BLOC FENÊTRE 1	BOIS	PEINTURE		0,00		/	0	
749						0,00		/		
750	C	OUVRANT INTÉRIEUR FENÊTRE 1	BOIS	PEINTURE		0,03		/	0	
751						0,02		/		
752	C	OUVRANT EXTÉRIEUR FENÊTRE 1	BOIS	PEINTURE		0,02		/	0	
753						0,00		/		
754	C	RADIATEUR 1	MÉTAL	PEINTURE		0,00		/	0	
755						0,01		/		
NOMBRE D'UNITÉS DE DIAGNOSTIC: 15			NOMBRE D'UNITÉS DE CLASSE 3: 0				% DE CLASSE 3: 0%			
LEGENDE		UD dont la concentration en plomb est inférieure ou égale au seuil de détection de l'appareil		UD contenant du plomb à une concentration inférieure au seuil de la Santé Publique (1 mg/cm²)			UD contenant du plomb à une concentration supérieure ou égale au seuil de la Santé Publique (1 mg/cm²)			

LOCAL NO			31	DÉSIGNATION	PIÈCE 003 (BATIMENT 56 - 1ER ETAGE)						
N° DE MESURE	ZONE	UNITÉ DE DIAGNOSTIC		SUBSTRAT	REVÊTEMENT APPARENT	LOCALISATION DE LA MESURE	MESURE (MG/CM²)	ETAT DE CONSERVATION	NATURE DE LA DÉGRADATION	CLASSEMENT DE L'UNITÉ DE DIAGNOSTIC	OBSERVATIONS
--	A	PLINTHES		CARRELAGE	BRUT		--		/		NON MESURÉ - NON VISÉ PAR LA RÉGLEMENTATION
--							--		/		
--	B	PLINTHES		CARRELAGE	BRUT		--		/		NON MESURÉ - NON VISÉ PAR LA RÉGLEMENTATION
--							--		/		
--	C	PLINTHES		CARRELAGE	BRUT		--		/		NON MESURÉ - NON VISÉ PAR LA RÉGLEMENTATION
--							--		/		
--	D	PLINTHES		CARRELAGE	BRUT		--		/		NON MESURÉ - NON VISÉ PAR LA RÉGLEMENTATION
--							--		/		
756	A	MUR		PLÂTRE	PEINTURE	HAUT	0,01		/	0	
757						BAS	0,02		/		
758	B	MUR		PLÂTRE	PEINTURE	HAUT	0,03		/	0	
759						BAS	0,02		/		
760	C	MUR		PLÂTRE	PEINTURE	HAUT	0,00		/	0	
761						BAS	0,01		/		
762	D	MUR		PLÂTRE	PEINTURE	HAUT	0,00		/	0	
763						BAS	0,01		/		
--	A	PLAFOND		FAUX-PLAFOND	BRUT		--		/		NON MESURÉ
--							--		/		



	<b>Rapport de mission de repérage des matériaux et produits contenant du plomb</b>  <b>Avant réalisation de travaux</b>	N° : 944251 10/11/2022
	Immeuble bâti concerné : <b>BAT 056 - INFIRMERIE - CASERNE MARTIN DES PAILLERES - CHAMPAGNE - 72470 CHAMPAGNE</b>	

764	A	BLOC PORTE 1	BOIS	PEINTURE		0,03		/	0	
765						0,01		/		
766	A	OUVRANT INTÉRIEUR PORTE 1	BOIS	PEINTURE		0,01		/	0	
767						0,01		/		
768	C	BLOC FENÊTRE 1	BOIS	PEINTURE		0,02		/	0	
769						0,03		/		
770	C	OUVRANT INTÉRIEUR FENÊTRE 1	BOIS	PEINTURE		0,00		/	0	
771						0,01		/		
772	C	OUVRANT EXTÉRIEUR FENÊTRE 1	BOIS	PEINTURE		0,03		/	0	
773						0,02		/		
774	C	RADIATEUR 1	MÉTAL	PEINTURE		0,01		/	0	
775						0,00		/		
NOMBRE D'UNITÉS DE DIAGNOSTIC: 15			NOMBRE D'UNITÉS DE CLASSE 3: 0				% DE CLASSE 3: 0%			
LEGENDE		UD dont la concentration en plomb est inférieure ou égale au seuil de détection de l'appareil		UD contenant du plomb à une concentration inférieure au seuil de la Santé Publique (1 mg/cm²)			UD contenant du plomb à une concentration supérieure ou égale au seuil de la Santé Publique (1 mg/cm²)			

LOCAL NO			32	DÉSIGNATION	SANTAIRES HOMMES (BATIMENT 56 - 1ER ETAGE)						
N° DE MESURE	ZONE	UNITÉ DE DIAGNOSTIC		SUBSTRAT	REVÊTEMENT APPARENT	LOCALISATION DE LA MESURE	MESURE (MG/CM²)	ETAT DE CONSERVATION	NATURE DE LA DÉGRADATION	CLASSEMENT DE L'UNITÉ DE DIAGNOSTIC	OBSERVATIONS
--	A	PLINTHES		CARRELAGE	BRUT		--		/		NON MESURÉ - NON VISÉ PAR LA RÉGLEMENTATION
--							--		/		
--	B	PLINTHES		CARRELAGE	BRUT		--		/		NON MESURÉ - NON VISÉ PAR LA RÉGLEMENTATION
--							--		/		
--	C	PLINTHES		CARRELAGE	BRUT		--		/		NON MESURÉ - NON VISÉ PAR LA RÉGLEMENTATION
--							--		/		
--	D	PLINTHES		CARRELAGE	BRUT		--		/		NON MESURÉ - NON VISÉ PAR LA RÉGLEMENTATION
--							--		/		
776	A	MUR		PLÂTRE	PEINTURE	HAUT	0,01		/	0	
777						BAS	0,01		/		
778	B	MUR		PLÂTRE	PEINTURE	HAUT	0,02		/	0	
779						BAS	0,03		/		
780	C	MUR		PLÂTRE	PEINTURE	HAUT	0,03		/	0	
781						BAS	0,01		/		
782	D	MUR		PLÂTRE	PEINTURE	HAUT	0,01		/	0	
783						BAS	0,00		/		

Immeuble bâti concerné : **BAT 056 - INFIRMERIE - CASERNE MARTIN DES PAILLERES - CHAMPAGNE - 72470 CHAMPAGNE**

--	A	PLAFOND	FAUX-PLAFOND	BRUT		--		/		NON MESURÉ
--						--		/		
784	A	BLOC PORTE 1	BOIS	PEINTURE		0,01		/	0	
785						0,00		/		
786	A	OUVRANT INTÉRIEUR PORTE 1	BOIS	PEINTURE		0,02		/	0	
787						0,03		/		
788	C	BLOC FENÊTRE 1	BOIS	PEINTURE		0,03		/	0	
789						0,03		/		
790	C	OUVRANT INTÉRIEUR FENÊTRE 1	BOIS	PEINTURE		0,02		/	0	
791						0,02		/		
792	C	OUVRANT EXTÉRIEUR FENÊTRE 1	BOIS	PEINTURE		0,03		/	0	
793						0,02		/		
794	C	BLOC FENÊTRE 2	BOIS	PEINTURE		0,01		/	0	
795						0,00		/		
796	C	OUVRANT INTÉRIEUR FENÊTRE 2	BOIS	PEINTURE		0,00		/	0	
797						0,01		/		
798	C	OUVRANT EXTÉRIEUR FENÊTRE 2	BOIS	PEINTURE		0,00		/	0	
799						0,00		/		
800	C	BLOC FENÊTRE 3	BOIS	PEINTURE		0,03		/	0	
801						0,03		/		
802	C	OUVRANT INTÉRIEUR FENÊTRE 3	BOIS	PEINTURE		0,00		/	0	
803						0,00		/		
804	C	OUVRANT EXTÉRIEUR FENÊTRE 3	BOIS	PEINTURE		0,00		/	0	
805						0,01		/		
806	C	RADIATEUR 1	MÉTAL	PEINTURE		0,02		/	0	
807						0,00		/		

**NOMBRE D'UNITÉS DE DIAGNOSTIC: 21**

**NOMBRE D'UNITÉS DE CLASSE 3: 0**

**% DE CLASSE 3: 0%**

LEGENDE

UD dont la concentration en plomb est inférieure ou égale au seuil de détection de l'appareil

UD contenant du plomb à une concentration inférieure au seuil de la Santé Publique (1 mg/cm²)

UD contenant du plomb à une concentration supérieure ou égale au seuil de la Santé Publique (1 mg/cm²)

LOCAL NO			33	DÉSIGNATION	PIÈCE 005 (BATIMENT 56 - 1ER ETAGE)							
N° DE MESURE	ZONE	UNITÉ DE DIAGNOSTIC			SUBSTRAT	REVÊTEMENT APPARENT	LOCALISATION DE LA MESURE	MESURE (MG/CM²)	ETAT DE CONSERVATION	NATURE DE LA DÉGRADATION	CLASSEMENT DE L'UNITÉ DE DIAGNOSTIC	OBSERVATIONS
--	A	PLINTHES			CARRELAGE	BRUT		--		/		NON MESURÉ - NON VISÉ PAR LA RÉGLEMENTATION
--								--		/		

QUALICONSULT IMMOBILIER - RCS PARIS 490 676 293

355, avenue du Général Patton

CS 56613 49066 ANGERS CEDEX 1 - Tel./Fax. : 0241687286 - 0251139944

Société par actions simplifiée au capital de 1 000 000 euros - R.C. VERSAILLES 490 676 293 - SIRET 490 676 293 00460 - APE 7120 B

Siège social : 1 bis rue du Petit Clamart - Vélizy Plus Bât E - 78140 VELIZY VILLACOUBLAY- Téléphone : 01.40.83.75.75 - Télécopie : 01.46.30.39.62 - N° TVA Intra-communautaire FR 56 490 676 293

Page 54 sur 86

Immeuble bâti concerné : **BAT 056 - INFIRMERIE - CASERNE MARTIN DES PAILLERES - CHAMPAGNE - 72470 CHAMPAGNE**

--	B	PLINTHES	CARRELAGE	BRUT		--		/		NON MESURÉ - NON VISÉ PAR LA RÉGLEMENTATION
--						--		/		
--	C	PLINTHES	CARRELAGE	BRUT		--		/		NON MESURÉ - NON VISÉ PAR LA RÉGLEMENTATION
--						--		/		
--	D	PLINTHES	CARRELAGE	BRUT		--		/		NON MESURÉ - NON VISÉ PAR LA RÉGLEMENTATION
--						--		/		
808	A	MUR	PLÂTRE	PEINTURE	HAUT	0,02		/	0	
809					BAS	0,02		/		
810	B	MUR	PLÂTRE	PEINTURE	HAUT	0,01		/	0	
811					BAS	0,02		/		
812	C	MUR	PLÂTRE	PEINTURE	HAUT	0,00		/	0	
813					BAS	0,00		/		
814	D	MUR	PLÂTRE	PEINTURE	HAUT	0,01		/	0	
815					BAS	0,02		/		
--	A	PLAFOND	FAUX-PLAFOND	BRUT		--		/		NON MESURÉ
--						--		/		
816	A	BLOC PORTE 1	BOIS	PEINTURE		0,02		/	0	
817						0,00		/		
818	A	OUVRANT INTÉRIEUR PORTE 1	BOIS	PEINTURE		0,01		/	0	
819						0,02		/		
--	A	PLINTHES	PVC	BRUT		--		/		NON MESURÉ - POST 49
--						--		/		
--	B	PLINTHES	PVC	BRUT		--		/		NON MESURÉ - POST 49
--						--		/		
--	C	PLINTHES	PVC	BRUT		--		/		NON MESURÉ - POST 49
--						--		/		
--	D	PLINTHES	PVC	BRUT		--		/		NON MESURÉ - POST 49
--						--		/		
820	A	MUR	PLÂTRE	PAPIER PEINT	HAUT	0,01		/	0	
821					BAS	0,01		/		
822	B	MUR	PLÂTRE	PAPIER PEINT	HAUT	0,03		/	0	
823					BAS	0,03		/		
824	C	MUR	PLÂTRE	PAPIER PEINT	HAUT	0,01		/	0	

Immeuble bâti concerné : **BAT 056 - INFIRMERIE - CASERNE MARTIN DES PAILLERES - CHAMPAGNE - 72470 CHAMPAGNE**

825					BAS	0,01		/		
826	D	MUR	PLÂTRE	PAPIER PEINT	HAUT	0,00		/	0	
827					BAS	0,01		/		
828	A	BLOC PORTE 2	BOIS	PEINTURE		0,00		/	0	
829						0,00		/		
830	A	OUVRANT INTÉRIEUR PORTE 2	BOIS	PEINTURE		0,00		/	0	
831						0,01		/		
--	C	BLOC FENÊTRE 1	BOIS	TOILE DE VERRE		--		/		NON MESURÉ
--						--		/		
--	C	OUVRANT INTÉRIEUR FENÊTRE 1	BOIS	TOILE DE VERRE		--		/		NON MESURÉ
--						--		/		
--	C	OUVRANT EXTÉRIEUR FENÊTRE 1	BOIS	TOILE DE VERRE		--		/		NON MESURÉ
--						--		/		
832	C	RADIATEUR 1	MÉTAL	PEINTURE		0,02		/	0	
833						0,00		/		
NOMBRE D'UNITÉS DE DIAGNOSTIC: 25			NOMBRE D'UNITÉS DE CLASSE 3: 0				% DE CLASSE 3: 0%			
LEGENDE		UD dont la concentration en plomb est inférieure ou égale au seuil de détection de l'appareil		UD contenant du plomb à une concentration inférieure au seuil de la Santé Publique (1 mg/cm²)			UD contenant du plomb à une concentration supérieure ou égale au seuil de la Santé Publique (1 mg/cm²)			

LOCAL NO		34	DÉSIGNATION	PIÈCE 006 (BATIMENT 56 - 1ER ÉTAGE)						
N° DE MESURE	ZONE	UNITÉ DE DIAGNOSTIC	SUBSTRAT	REVÊTEMENT APPARENT	LOCALISATION DE LA MESURE	MESURE (MG/CM²)	ETAT DE CONSERVATION	NATURE DE LA DÉGRADATION	CLASSEMENT DE L'UNITÉ DE DIAGNOSTIC	OBSERVATIONS
834	A	PLINTHES	BOIS	PEINTURE		0,03		/	0	
835						0,01		/		
836	B	PLINTHES	BOIS	PEINTURE		0,00		/	0	
837						0,01		/		
838	C	PLINTHES	BOIS	PEINTURE		0,00		/	0	
839						0,00		/		
840	D	PLINTHES	BOIS	PEINTURE		0,01		/	0	
841						0,01		/		
842	A	MUR	PLÂTRE	PAPIER PEINT	HAUT	0,00		/	0	
843					BAS	0,00		/		
844	B	MUR	PLÂTRE	PAPIER PEINT	HAUT	0,02		/	0	
845					BAS	0,03		/		
846	C	MUR	PLÂTRE	PAPIER PEINT	HAUT	0,02		/	0	

Immeuble bâti concerné : **BAT 056 - INFIRMERIE - CASERNE MARTIN DES PAILLERES - CHAMPAGNE - 72470 CHAMPAGNE**

847					BAS	0,02		/		
848	D	MUR	PLÂTRE	PAPIER PEINT	HAUT	0,00		/	0	
849					BAS	0,01		/		
--	A	PLAFOND	FAUX-PLAFOND	BRUT		--		/		NON MESURÉ
--						--		/		
850	A	BLOC PORTE 1	BOIS	PEINTURE		0,01		/	0	
851						0,00		/		
852	A	OUVRANT INTÉRIEUR PORTE 1	BOIS	PEINTURE		0,01		/	0	
853						0,00		/		
854	C	BLOC FENÊTRE 1	BOIS	PEINTURE		0,03		/	0	
855						0,02		/		
856	C	OUVRANT INTÉRIEUR FENÊTRE 1	BOIS	PEINTURE		0,00		/	0	
857						0,01		/		
858	C	OUVRANT EXTÉRIEUR FENÊTRE 1	BOIS	PEINTURE		0,00		/	0	
859						0,00		/		
860	C	RADIATEUR 1	MÉTAL	PEINTURE		0,03		/	0	
861						0,01		/		
NOMBRE D'UNITÉS DE DIAGNOSTIC: 15			NOMBRE D'UNITÉS DE CLASSE 3: 0				% DE CLASSE 3: 0%			
LEGENDE		UD dont la concentration en plomb est inférieure ou égale au seuil de détection de l'appareil		UD contenant du plomb à une concentration inférieure au seuil de la Santé Publique (1 mg/cm²)			UD contenant du plomb à une concentration supérieure ou égale au seuil de la Santé Publique (1 mg/cm²)			

LOCAL NO		35	DÉSIGNATION	PIÈCE 007 (BATIMENT 56 - 1ER ÉTAGE)						
N° DE MESURE	ZONE	UNITÉ DE DIAGNOSTIC	SUBSTRAT	REVÊTEMENT APPARENT	LOCALISATION DE LA MESURE	MESURE (MG/CM²)	ÉTAT DE CONSERVATION	NATURE DE LA DÉGRADATION	CLASSEMENT DE L'UNITÉ DE DIAGNOSTIC	OBSERVATIONS
--	A	PLINTHES	PVC	BRUT		--		/		NON MESURÉ - POST 49
--						--		/		
--	B	PLINTHES	PVC	BRUT		--		/		NON MESURÉ - POST 49
--						--		/		
--	C	PLINTHES	PVC	BRUT		--		/		NON MESURÉ - POST 49
--						--		/		
--	D	PLINTHES	PVC	BRUT		--		/		NON MESURÉ - POST 49
--						--		/		
862	A	MUR	PLÂTRE	PAPIER PEINT	HAUT	0,00		/	0	
863					BAS	0,00		/		
864	B	MUR	PLÂTRE	PAPIER PEINT	HAUT	0,02		/	0	

Immeuble bâti concerné : **BAT 056 - INFIRMERIE - CASERNE MARTIN DES PAILLERES - CHAMPAGNE - 72470 CHAMPAGNE**

865					BAS	0,03		/		
866	C	MUR	PLÂTRE	PAPIER PEINT	HAUT	0,00		/	0	
867					BAS	0,01		/		
868	D	MUR	PLÂTRE	PAPIER PEINT	HAUT	0,01		/	0	
869					BAS	0,01		/		
--	A	PLAFOND	FAUX-PLAFOND	BRUT		--		/		NON MESURÉ
--						--		/		
870	A	BLOC PORTE 1	BOIS	PEINTURE		0,03		/	0	
871						0,02		/		
872	A	OUVRANT INTÉRIEUR PORTE 1	BOIS	PEINTURE		0,00		/	0	
873						0,01		/		
874	D	BLOC FENÊTRE 1	BOIS	PEINTURE		0,01		/	0	
875						0,02		/		
876	D	OUVRANT INTÉRIEUR FENÊTRE 1	BOIS	PEINTURE		0,00		/	0	
877						0,01		/		
878	D	OUVRANT EXTÉRIEUR FENÊTRE 1	BOIS	PEINTURE		0,00		/	0	
879						0,00		/		
880	D	RADIATEUR 1	MÉTAL	PEINTURE		0,03		/	0	
881						0,02		/		
NOMBRE D'UNITÉS DE DIAGNOSTIC: 15			NOMBRE D'UNITÉS DE CLASSE 3: 0				% DE CLASSE 3: 0%			
LEGENDE		UD dont la concentration en plomb est inférieure ou égale au seuil de détection de l'appareil		UD contenant du plomb à une concentration inférieure au seuil de la Santé Publique (1 mg/cm²)			UD contenant du plomb à une concentration supérieure ou égale au seuil de la Santé Publique (1 mg/cm²)			

LOCAL NO		36	DÉSIGNATION	PIÈCE 008 (BATIMENT 56 - 1ER ÉTAGE)						
N° DE MESURE	ZONE	UNITÉ DE DIAGNOSTIC	SUBSTRAT	REVÊTEMENT APPARENT	LOCALISATION DE LA MESURE	MESURE (MG/CM²)	ETAT DE CONSERVATION	NATURE DE LA DÉGRADATION	CLASSEMENT DE L'UNITÉ DE DIAGNOSTIC	OBSERVATIONS
--	A	PLINTHES	CARRELAGE	BRUT		--		/		NON MESURÉ - NON VISÉ PAR LA RÉGLEMENTATION
--						--		/		
--	B	PLINTHES	CARRELAGE	BRUT		--		/		NON MESURÉ - NON VISÉ PAR LA RÉGLEMENTATION
--						--		/		
--	C	PLINTHES	CARRELAGE	BRUT		--		/		NON MESURÉ - NON VISÉ PAR LA RÉGLEMENTATION
--						--		/		
--	D	PLINTHES	CARRELAGE	BRUT		--		/		NON MESURÉ - NON VISÉ PAR LA RÉGLEMENTATION
--						--		/		
882	A	MUR	PLÂTRE	PAPIER PEINT	HAUT	0,02		/	0	

Immeuble bâti concerné : **BAT 056 - INFIRMERIE - CASERNE MARTIN DES PAILLERES - CHAMPAGNE - 72470 CHAMPAGNE**

883					BAS	0,02		/		
884	B	MUR	PLÂTRE	PAPIER PEINT	HAUT	0,03		/	0	
885					BAS	0,01		/		
886	C	MUR	PLÂTRE	PAPIER PEINT	HAUT	0,00		/	0	
887					BAS	0,00		/		
888	D	MUR	PLÂTRE	PAPIER PEINT	HAUT	0,00		/	0	
889					BAS	0,00		/		
--	A	PLAFOND	FAUX-PLAFOND	BRUT		--		/		NON MESURÉ
--						--		/		
890	A	BLOC PORTE 1	BOIS	PEINTURE		0,03		/	0	
891						0,02		/		
892	A	OUVRANT INTÉRIEUR PORTE 1	BOIS	PEINTURE		0,03		/	0	
893						0,02		/		
894	B	BLOC FENÊTRE 1	BOIS	PEINTURE		0,02		/	0	
895						0,01		/		
896	C	BLOC FENÊTRE 1	BOIS	PEINTURE		0,01		/	0	
897						0,02		/		
898	B	OUVRANT INTÉRIEUR FENÊTRE 1	BOIS	PEINTURE		0,02		/	0	
899						0,02		/		
900	C	OUVRANT INTÉRIEUR FENÊTRE 1	BOIS	PEINTURE		0,02		/	0	
901						0,03		/		
902	B	OUVRANT EXTÉRIEUR FENÊTRE 1	BOIS	PEINTURE		0,01		/	0	
903						0,01		/		
904	C	OUVRANT EXTÉRIEUR FENÊTRE 1	BOIS	PEINTURE		0,02		/	0	
905						0,03		/		
906	C	RADIATEUR 1	MÉTAL	PEINTURE		0,03		/	0	
907						0,02		/		

**NOMBRE D'UNITÉS DE DIAGNOSTIC: 18**

**NOMBRE D'UNITÉS DE CLASSE 3: 0**

**% DE CLASSE 3: 0%**

LEGENDE

UD dont la concentration en plomb est inférieure ou égale au seuil de détection de l'appareil

UD contenant du plomb à une concentration inférieure au seuil de la Santé Publique (1 mg/cm²)

UD contenant du plomb à une concentration supérieure ou égale au seuil de la Santé Publique (1 mg/cm²)

LOCAL NO			37	DÉSIGNATION	PIÈCE 009 (BATIMENT 56 - 1ER ETAGE)							
N° DE MESURE	ZONE	UNITÉ DE DIAGNOSTIC			SUBSTRAT	REVÊTEMENT APPARENT	LOCALISATION DE LA MESURE	MESURE (MG/CM²)	ETAT DE CONSERVATION	NATURE DE LA DÉGRADATION	CLASSEMENT DE L'UNITÉ DE DIAGNOSTIC	OBSERVATIONS
--	A	PLINTHES			CARRELAGE	BRUT		--		/		NON MESURÉ - NON VISÉ PAR LA RÉGLEMENTATION

QUALICONSULT IMMOBILIER - RCS PARIS 490 676 293

355, avenue du Général Patton

CS 56613 49066 ANGERS CEDEX 1 - Tel./Fax. : 0241687286 - 0251139944

Société par actions simplifiée au capital de 1 000 000 euros - R.C. VERSAILLES 490 676 293 - SIRET 490 676 293 00460 - APE 7120 B

Siège social : 1 bis rue du Petit Clamart - Vélizy Plus Bât E - 78140 VELIZY VILLACOUBLAY- Téléphone : 01.46.83.75.75 - Télécopie : 01.46.30.39.62 - N° TVA Intra-communautaire FR 56 490 676 293

Page 59 sur 86

Immeuble bâti concerné : **BAT 056 - INFIRMERIE - CASERNE MARTIN DES PAILLERES - CHAMPAGNE - 72470 CHAMPAGNE**

--						--		/			
--	B	PLINTHES	CARRELAGE	BRUT		--		/		NON MESURÉ - NON VISÉ PAR LA RÉGLEMENTATION	
--						--		/			
--	C	PLINTHES	CARRELAGE	BRUT		--		/		NON MESURÉ - NON VISÉ PAR LA RÉGLEMENTATION	
--						--		/			
--	D	PLINTHES	CARRELAGE	BRUT		--		/		NON MESURÉ - NON VISÉ PAR LA RÉGLEMENTATION	
--						--		/			
908	A	MUR	PLÂTRE	PAPIER PEINT	HAUT	0,03		/	0		
909					BAS	0,01		/			
910	B	MUR	PLÂTRE	PAPIER PEINT	HAUT	0,01		/	0		
911					BAS	0,01		/			
912	C	MUR	PLÂTRE	PAPIER PEINT	HAUT	0,01		/	0		
913					BAS	0,01		/			
914	D	MUR	PLÂTRE	PAPIER PEINT	HAUT	0,02		/	0		
915					BAS	0,02		/			
--	A	PLAFOND	FAUX-PLAFOND	BRUT		--		/		NON MESURÉ	
--						--		/			
916	A	BLOC PORTE 1	BOIS	PEINTURE		0,02		/	0		
917						0,01		/			
918	A	OUVRANT INTÉRIEUR PORTE 1	BOIS	PEINTURE		0,01		/	0		
919						0,01		/			
920	C	BLOC FENÊTRE 1	BOIS	PEINTURE		0,02		/	0		
921						0,03		/			
922	C	OUVRANT INTÉRIEUR FENÊTRE 1	BOIS	PEINTURE		0,02		/	0		
923						0,00		/			
924	C	OUVRANT EXTÉRIEUR FENÊTRE 1	BOIS	PEINTURE		0,01		/	0		
925						0,00		/			
926	C	RADIATEUR 1	MÉTAL	PEINTURE		0,02		/	0		
927						0,01		/			
NOMBRE D'UNITÉS DE DIAGNOSTIC: 15			NOMBRE D'UNITÉS DE CLASSE 3: 0				%				DE CLASSE 3: 0%
LEGENDE		UD dont la concentration en plomb est inférieure ou égale au seuil de détection de l'appareil		UD contenant du plomb à une concentration inférieure au seuil de la Santé Publique (1 mg/cm²)			UD contenant du plomb à une concentration supérieure ou égale au seuil de la Santé Publique (1 mg/cm²)				

LOCAL NO	38	DÉSIGNATION	PIÈCE 010 (BATIMENT 56 - 1ER ÉTAGE)
----------	----	-------------	-------------------------------------



Immeuble bâti concerné : **BAT 056 - INFIRMERIE - CASERNE MARTIN DES PAILLERES - CHAMPAGNE - 72470 CHAMPAGNE**

N° DE MESURE	ZONE	UNITÉ DE DIAGNOSTIC	SUBSTRAT	REVÊTEMENT APPARENT	LOCALISATION DE LA MESURE	MESURE (MG/CM²)	ETAT DE CONSERVATION	NATURE DE LA DÉGRADATION	CLASSEMENT DE L'UNITÉ DE DIAGNOSTIC	OBSERVATIONS
--	A	PLINTHES	CARRELAGE	BRUT		--		/		NON MESURÉ - NON VISÉ PAR LA RÈGLEMENTATION
--						--		/		
--	B	PLINTHES	CARRELAGE	BRUT		--		/		NON MESURÉ - NON VISÉ PAR LA RÈGLEMENTATION
--						--		/		
--	C	PLINTHES	CARRELAGE	BRUT		--		/		NON MESURÉ - NON VISÉ PAR LA RÈGLEMENTATION
--						--		/		
--	D	PLINTHES	CARRELAGE	BRUT		--		/		NON MESURÉ - NON VISÉ PAR LA RÈGLEMENTATION
--						--		/		
928	A	MUR	PLÂTRE	PEINTURE	HAUT	0,01		/	0	
929					BAS	0,02		/		
930	B	MUR	PLÂTRE	PEINTURE	HAUT	0,01		/	0	
931					BAS	0,00		/		
932	C	MUR	PLÂTRE	PEINTURE	HAUT	0,00		/	0	
933					BAS	0,00		/		
934	D	MUR	PLÂTRE	PEINTURE	HAUT	0,03		/	0	
935					BAS	0,01		/		
--	A	PLAFOND	FAUX-PLAFOND	BRUT		--		/		NON MESURÉ
--						--		/		
936	A	BLOC PORTE 1	BOIS	PEINTURE		0,03		/	0	
937						0,03		/		
938	A	OUVRANT INTÉRIEUR PORTE 1	BOIS	PEINTURE		0,03		/	0	
939						0,01		/		
940	C	BLOC FENÊTRE 1	BOIS	PEINTURE		0,00		/	0	
941						0,01		/		
942	C	OUVRANT INTÉRIEUR FENÊTRE 1	BOIS	PEINTURE		0,01		/	0	
943						0,00		/		
944	C	OUVRANT EXTÉRIEUR FENÊTRE 1	BOIS	PEINTURE		0,02		/	0	
945						0,01		/		
946	C	BLOC FENÊTRE 2	BOIS	PEINTURE		0,00		/	0	
947						0,00		/		
948	C	OUVRANT INTÉRIEUR FENÊTRE 2	BOIS	PEINTURE		0,03		/	0	
949						0,01		/		

	<b>Rapport de mission de repérage des matériaux et produits contenant du plomb</b>  <b>Avant réalisation de travaux</b>	N° : 944251 10/11/2022
	Immeuble bâti concerné : <b>BAT 056 - INFIRMERIE - CASERNE MARTIN DES PAILLERES - CHAMPAGNE - 72470 CHAMPAGNE</b>	

950	C	OUVRANT EXTÉRIEUR FENÊTRE 2	BOIS	PEINTURE		0,03		/	0	
951						0,01		/		
952	C	RADIATEUR 1	MÉTAL	PEINTURE		0,02		/	0	
953						0,01		/		
NOMBRE D'UNITÉS DE DIAGNOSTIC: 18			NOMBRE D'UNITÉS DE CLASSE 3: 0				% DE CLASSE 3: 0%			
LEGENDE		UD dont la concentration en plomb est inférieure ou égale au seuil de détection de l'appareil		UD contenant du plomb à une concentration inférieure au seuil de la Santé Publique (1 mg/cm²)			UD contenant du plomb à une concentration supérieure ou égale au seuil de la Santé Publique (1 mg/cm²)			

LOCAL NO		39	DÉSIGNATION	PIÈCE 011 (BATIMENT 56 - 1ER ETAGE)						
N° DE MESURE	ZONE	UNITÉ DE DIAGNOSTIC	SUBSTRAT	REVÊTEMENT APPARENT	LOCALISATION DE LA MESURE	MESURE (MG/CM²)	ETAT DE CONSERVATION	NATURE DE LA DÉGRADATION	CLASSEMENT DE L'UNITÉ DE DIAGNOSTIC	OBSERVATIONS
--	A	PLINTHES	CARRELAGE	BRUT		--		/		NON MESURÉ - NON VISÉ PAR LA RÉGLEMENTATION
--						--		/		
--	B	PLINTHES	CARRELAGE	BRUT		--		/		NON MESURÉ - NON VISÉ PAR LA RÉGLEMENTATION
--						--		/		
--	C	PLINTHES	CARRELAGE	BRUT		--		/		NON MESURÉ - NON VISÉ PAR LA RÉGLEMENTATION
--						--		/		
--	D	PLINTHES	CARRELAGE	BRUT		--		/		NON MESURÉ - NON VISÉ PAR LA RÉGLEMENTATION
--						--		/		
954	A	MUR	PLÂTRE	PAPIER PEINT	HAUT	0,00		/	0	
955					BAS	0,01		/		
956	B	MUR	PLÂTRE	PAPIER PEINT	HAUT	0,00		/	0	
957					BAS	0,00		/		
958	C	MUR	PLÂTRE	PAPIER PEINT	HAUT	0,00		/	0	
959					BAS	0,00		/		
960	D	MUR	PLÂTRE	PAPIER PEINT	HAUT	0,00		/	0	
961					BAS	0,01		/		
--	A	PLAFOND	FAUX-PLAFOND	BRUT		--		/		NON MESURÉ
--						--		/		
962	A	BLOC PORTE 1	BOIS	PEINTURE		0,00		/	0	
963						0,01		/		
964	A	OUVRANT INTÉRIEUR PORTE 1	BOIS	PEINTURE		0,02		/	0	
965						0,00		/		
966	C	BLOC FENÊTRE 1	BOIS	PEINTURE		0,01		/	0	
967						0,00		/		

Immeuble bâti concerné : **BAT 056 - INFIRMERIE - CASERNE MARTIN DES PAILLERES - CHAMPAGNE - 72470 CHAMPAGNE**

968	C	OUVRANT INTÉRIEUR FENÊTRE 1	BOIS	PEINTURE		0,03		/	0	
969						0,02		/		
970	C	OUVRANT EXTÉRIEUR FENÊTRE 1	BOIS	PEINTURE		0,02		/	0	
971						0,02		/		
972	C	RADIATEUR 1	MÉTAL	PEINTURE		0,01		/	0	
973						0,00		/		
NOMBRE D'UNITÉS DE DIAGNOSTIC: 15			NOMBRE D'UNITÉS DE CLASSE 3: 0				% DE CLASSE 3: 0%			
LEGENDE		UD dont la concentration en plomb est inférieure ou égale au seuil de détection de l'appareil		UD contenant du plomb à une concentration inférieure au seuil de la Santé Publique (1 mg/cm²)				UD contenant du plomb à une concentration supérieure ou égale au seuil de la Santé Publique (1 mg/cm²)		

LOCAL NO		40	DÉSIGNATION	PIÈCE 012 (BATIMENT 56 - 1ER ÉTAGE)						
N° DE MESURE	ZONE	UNITÉ DE DIAGNOSTIC	SUBSTRAT	REVÊTEMENT APPARENT	LOCALISATION DE LA MESURE	MESURE (MG/CM²)	ETAT DE CONSERVATION	NATURE DE LA DÉGRADATION	CLASSEMENT DE L'UNITÉ DE DIAGNOSTIC	OBSERVATIONS
--	A	PLINTHES	PVC	BRUT		--		/		NON MESURÉ - POST 49
--						--		/		
--	B	PLINTHES	PVC	BRUT		--		/		NON MESURÉ - POST 49
--						--		/		
--	C	PLINTHES	PVC	BRUT		--		/		NON MESURÉ - POST 49
--						--		/		
--	D	PLINTHES	PVC	BRUT		--		/		NON MESURÉ - POST 49
--						--		/		
974	A	MUR	PLÂTRE	TOILE DE VERRE	HAUT	0,00		/	0	
975					BAS	0,01		/		
976	B	MUR	PLÂTRE	TOILE DE VERRE	HAUT	0,01		/	0	
977					BAS	0,01		/		
978	C	MUR	PLÂTRE	TOILE DE VERRE	HAUT	0,01		/	0	
979					BAS	0,02		/		
980	D	MUR	PLÂTRE	TOILE DE VERRE	HAUT	0,00		/	0	
981					BAS	0,00		/		
--	A	PLAFOND	FAUX-PLAFOND	BRUT		--		/		NON MESURÉ
--						--		/		
982	A	BLOC PORTE 1	BOIS	PEINTURE		0,01		/	0	
983						0,00		/		
984	A	OUVRANT INTÉRIEUR PORTE 1	BOIS	PEINTURE		0,00		/	0	
985						0,00		/		

Immeuble bâti concerné : **BAT 056 - INFIRMERIE - CASERNE MARTIN DES PAILLERES - CHAMPAGNE - 72470 CHAMPAGNE**

986	C	BLOC FENÊTRE 1	BOIS	PEINTURE		0,02		/	0	
987						0,03		/		
988	C	OUVRANT INTÉRIEUR FENÊTRE 1	BOIS	PEINTURE		0,01		/	0	
989						0,00		/		
990	C	OUVRANT EXTÉRIEUR FENÊTRE 1	BOIS	PEINTURE		0,03		/	0	
991						0,02		/		
992	C	RADIATEUR 1	MÉTAL	PEINTURE		0,02		/	0	
993						0,02		/		
NOMBRE D'UNITÉS DE DIAGNOSTIC: 15			NOMBRE D'UNITÉS DE CLASSE 3: 0				% DE CLASSE 3: 0%			
LEGENDE		UD dont la concentration en plomb est inférieure ou égale au seuil de détection de l'appareil		UD contenant du plomb à une concentration inférieure au seuil de la Santé Publique (1 mg/cm²)			UD contenant du plomb à une concentration supérieure ou égale au seuil de la Santé Publique (1 mg/cm²)			

LOCAL NO		41	DÉSIGNATION	PIÈCE 015 (BATIMENT 56 - 1ER ETAGE)						
N° DE MESURE	ZONE	UNITÉ DE DIAGNOSTIC	SUBSTRAT	REVÊTEMENT APPARENT	LOCALISATION DE LA MESURE	MESURE (MG/CM²)	ETAT DE CONSERVATION	NATURE DE LA DÉGRADATION	CLASSEMENT DE L'UNITÉ DE DIAGNOSTIC	OBSERVATIONS
--	A	PLINTHES	CARRELAGE	BRUT		--		/		NON MESURÉ - NON VISÉ PAR LA RÉGLEMENTATION
--						--		/		
--	B	PLINTHES	CARRELAGE	BRUT		--		/		NON MESURÉ - NON VISÉ PAR LA RÉGLEMENTATION
--						--		/		
--	C	PLINTHES	CARRELAGE	BRUT		--		/		NON MESURÉ - NON VISÉ PAR LA RÉGLEMENTATION
--						--		/		
--	D	PLINTHES	CARRELAGE	BRUT		--		/		NON MESURÉ - NON VISÉ PAR LA RÉGLEMENTATION
--						--		/		
994	A	MUR	PLÂTRE	PEINTURE	HAUT	0,03		/	0	
995					BAS	0,02		/		
996	B	MUR	PLÂTRE	PEINTURE	HAUT	0,02		/	0	
997					BAS	0,02		/		
998	C	MUR	PLÂTRE	PEINTURE	HAUT	0,02		/	0	
999					BAS	0,02		/		
1000	D	MUR	PLÂTRE	PEINTURE	HAUT	0,00		/	0	
1001					BAS	0,00		/		
1002	A	PLAFOND	PLÂTRE	PEINTURE		0,01		/	0	
1003						0,01		/		
1004	A	BLOC PORTE 1	BOIS	PEINTURE		0,02		/	0	
1005						0,00		/		

Immeuble bâti concerné : **BAT 056 - INFIRMERIE - CASERNE MARTIN DES PAILLERES - CHAMPAGNE - 72470 CHAMPAGNE**

1006	A	OUVRANT INTÉRIEUR PORTE 1	BOIS	PEINTURE		0,02		/	0			
1007						0,01		/				
1008	C	BLOC FENÊTRE 1	BOIS	PEINTURE		0,00		/	0			
1009						0,00		/				
1010	C	OUVRANT INTÉRIEUR FENÊTRE 1	BOIS	PEINTURE		0,01		/	0			
1011						0,01		/				
1012	C	OUVRANT EXTÉRIEUR FENÊTRE 1	BOIS	PEINTURE		0,03		/	0			
1013						0,01		/				
1014	A	RADIATEUR 1	MÉTAL	PEINTURE		0,01		/	0			
1015						0,02		/				
NOMBRE D'UNITÉS DE DIAGNOSTIC: 15			NOMBRE D'UNITÉS DE CLASSE 3: 0				%				DE CLASSE 3: 0%	
LEGENDE		UD dont la concentration en plomb est inférieure ou égale au seuil de détection de l'appareil		UD contenant du plomb à une concentration inférieure au seuil de la Santé Publique (1 mg/cm²)				UD contenant du plomb à une concentration supérieure ou égale au seuil de la Santé Publique (1 mg/cm²)				

LOCAL NO		42	DÉSIGNATION	PIÈCE 014 (BATIMENT 56 - 1ER ÉTAGE)						
N° DE MESURE	ZONE	UNITÉ DE DIAGNOSTIC	SUBSTRAT	REVÊTEMENT APPARENT	LOCALISATION DE LA MESURE	MESURE (MG/CM²)	ETAT DE CONSERVATION	NATURE DE LA DÉGRADATION	CLASSEMENT DE L'UNITÉ DE DIAGNOSTIC	OBSERVATIONS
--	A	PLINTHES	CARRELAGE	BRUT		--		/		NON MESURÉ - NON VISÉ PAR LA RÉGLEMENTATION
--						--		/		
--	B	PLINTHES	CARRELAGE	BRUT		--		/		NON MESURÉ - NON VISÉ PAR LA RÉGLEMENTATION
--						--		/		
--	C	PLINTHES	CARRELAGE	BRUT		--		/		NON MESURÉ - NON VISÉ PAR LA RÉGLEMENTATION
--						--		/		
--	D	PLINTHES	CARRELAGE	BRUT		--		/		NON MESURÉ - NON VISÉ PAR LA RÉGLEMENTATION
--						--		/		
1016	A	MUR	PLÂTRE	PEINTURE	HAUT	0,00		/	0	
1017					BAS	0,01		/		
1018	B	MUR	PLÂTRE	PEINTURE	HAUT	0,02		/	0	
1019					BAS	0,00		/		
1020	C	MUR	PLÂTRE	PEINTURE	HAUT	0,01		/	0	
1021					BAS	0,02		/		
1022	D	MUR	PLÂTRE	PEINTURE	HAUT	0,02		/	0	
1023					BAS	0,02		/		
1024	A	PLAFOND	PLÂTRE	PEINTURE		0,02		/	0	
1025						0,03		/		

Immeuble bâti concerné : **BAT 056 - INFIRMERIE - CASERNE MARTIN DES PAILLERES - CHAMPAGNE - 72470 CHAMPAGNE**

1026	A	BLOC PORTE 1	BOIS	PEINTURE		0,00		/	0			
1027						0,01		/				
1028	B	BLOC PORTE 1	BOIS	PEINTURE		0,01		/	0			
1029						0,01		/				
1030	A	OUVRANT INTÉRIEUR PORTE 1	BOIS	PEINTURE		0,01		/	0			
1031						0,02		/				
1032	B	OUVRANT INTÉRIEUR PORTE 1	BOIS	PEINTURE		0,03		/	0			
1033						0,03		/				
1034	D	BLOC FENÊTRE 1	BOIS	PEINTURE		0,03		/	0			
1035						0,03		/				
1036	D	OUVRANT INTÉRIEUR FENÊTRE 1	BOIS	PEINTURE		0,00		/	0			
1037						0,00		/				
1038	D	OUVRANT EXTÉRIEUR FENÊTRE 1	BOIS	PEINTURE		0,02		/	0			
1039						0,00		/				
1040	D	RADIATEUR 1	MÉTAL	PEINTURE		0,02		/	0			
1041						0,01		/				
NOMBRE D'UNITÉS DE DIAGNOSTIC: 17			NOMBRE D'UNITÉS DE CLASSE 3: 0				%				DE CLASSE 3: 0%	
LEGENDE		UD dont la concentration en plomb est inférieure ou égale au seuil de détection de l'appareil		UD contenant du plomb à une concentration inférieure au seuil de la Santé Publique (1 mg/cm²)			UD contenant du plomb à une concentration supérieure ou égale au seuil de la Santé Publique (1 mg/cm²)					

LOCAL NO		43	DÉSIGNATION	PIÈCE 016 (BATIMENT 56 - 1ER ÉTAGE)						
N° DE MESURE	ZONE	UNITÉ DE DIAGNOSTIC	SUBSTRAT	REVÊTEMENT APPARENT	LOCALISATION DE LA MESURE	MESURE (MG/CM²)	ÉTAT DE CONSERVATION	NATURE DE LA DÉGRADATION	CLASSEMENT DE L'UNITÉ DE DIAGNOSTIC	OBSERVATIONS
--	A	PLINTHES	CARRELAGE	BRUT		--		/		NON MESURÉ - NON VISÉ PAR LA RÉGLEMENTATION
--						--		/		
--	B	PLINTHES	CARRELAGE	BRUT		--		/		NON MESURÉ - NON VISÉ PAR LA RÉGLEMENTATION
--						--		/		
--	C	PLINTHES	CARRELAGE	BRUT		--		/		NON MESURÉ - NON VISÉ PAR LA RÉGLEMENTATION
--						--		/		
--	D	PLINTHES	CARRELAGE	BRUT		--		/		NON MESURÉ - NON VISÉ PAR LA RÉGLEMENTATION
--						--		/		
1042	A	MUR	PLÂTRE	PEINTURE	HAUT	0,02		/	0	
1043					BAS	0,00		/		
1044	B	MUR	PLÂTRE	PEINTURE	HAUT	0,03		/	0	
1045					BAS	0,02		/		

Immeuble bâti concerné : **BAT 056 - INFIRMERIE - CASERNE MARTIN DES PAILLERES - CHAMPAGNE - 72470 CHAMPAGNE**

1046	C	MUR	PLÂTRE	PEINTURE	HAUT	0,02		/	0			
1047					BAS	0,01		/				
1048	D	MUR	PLÂTRE	PEINTURE	HAUT	0,00		/	0			
1049					BAS	0,00		/				
--	A	PLAFOND	FAUX-PLAFOND	BRUT		--		/		NON MESURÉ		
--						--		/				
1050	A	BLOC PORTE 1	BOIS	PEINTURE		0,01		/	0			
1051						0,02		/				
1052	A	OUVRANT INTÉRIEUR PORTE 1	BOIS	PEINTURE		0,03		/	0			
1053						0,02		/				
1054	C	BLOC FENÊTRE 1	BOIS	PEINTURE		0,00		/	0			
1055						0,00		/				
1056	C	OUVRANT INTÉRIEUR FENÊTRE 1	BOIS	PEINTURE		0,01		/	0			
1057						0,02		/				
1058	C	OUVRANT EXTÉRIEUR FENÊTRE 1	BOIS	PEINTURE		0,03		/	0			
1059						0,02		/				
1060	C	RADIATEUR 1	MÉTAL	PEINTURE		0,00		/	0			
1061						0,01		/				
NOMBRE D'UNITÉS DE DIAGNOSTIC: 15			NOMBRE D'UNITÉS DE CLASSE 3: 0				%				DE CLASSE 3: 0%	
LEGENDE		UD dont la concentration en plomb est inférieure ou égale au seuil de détection de l'appareil		UD contenant du plomb à une concentration inférieure au seuil de la Santé Publique (1 mg/cm²)				UD contenant du plomb à une concentration supérieure ou égale au seuil de la Santé Publique (1 mg/cm²)				

LOCAL NO		44	DÉSIGNATION	PIÈCE 017 (BATIMENT 56 - 1ER ÉTAGE)						
N° DE MESURE	ZONE	UNITÉ DE DIAGNOSTIC	SUBSTRAT	REVÊTEMENT APPARENT	LOCALISATION DE LA MESURE	MESURE (MG/CM²)	ETAT DE CONSERVATION	NATURE DE LA DÉGRADATION	CLASSEMENT DE L'UNITÉ DE DIAGNOSTIC	OBSERVATIONS
--	A	PLINTHES	CARRELAGE	BRUT		--		/		NON MESURÉ - NON VISÉ PAR LA RÉGLEMENTATION
--						--		/		
--	B	PLINTHES	CARRELAGE	BRUT		--		/		NON MESURÉ - NON VISÉ PAR LA RÉGLEMENTATION
--						--		/		
--	C	PLINTHES	CARRELAGE	BRUT		--		/		NON MESURÉ - NON VISÉ PAR LA RÉGLEMENTATION
--						--		/		
--	D	PLINTHES	CARRELAGE	BRUT		--		/		NON MESURÉ - NON VISÉ PAR LA RÉGLEMENTATION
--						--		/		
--	E	PLINTHES	CARRELAGE	BRUT		--		/		NON MESURÉ - NON VISÉ PAR LA RÉGLEMENTATION
--						--		/		

Immeuble bâti concerné : **BAT 056 - INFIRMERIE - CASERNE MARTIN DES PAILLERES - CHAMPAGNE - 72470 CHAMPAGNE**

--	F	PLINTHES	CARRELAGE	BRUT		--		/		NON MESURÉ - NON VISÉ PAR LA RÉGLEMENTATION
--						--		/		
1062	A	MUR	PLÂTRE	PAPIER PEINT	HAUT	0,03		/	0	
1063					BAS	0,02		/		
1064	B	MUR	PLÂTRE	PAPIER PEINT	HAUT	0,03		/	0	
1065					BAS	0,02		/		
1066	C	MUR	PLÂTRE	PAPIER PEINT	HAUT	0,02		/	0	
1067					BAS	0,00		/		
1068	D	MUR	PLÂTRE	PAPIER PEINT	HAUT	0,01		/	0	
1069					BAS	0,01		/		
1070	E	MUR	PLÂTRE	PAPIER PEINT	HAUT	0,02		/	0	
1071					BAS	0,00		/		
1072	F	MUR	PLÂTRE	PAPIER PEINT	HAUT	0,00		/	0	
1073					BAS	0,01		/		
--	A	PLAFOND	FAUX-PLAFOND	BRUT		--		/		NON MESURÉ
--						--		/		
1074	A	BLOC PORTE 1	BOIS	PEINTURE		0,02		/	0	
1075						0,00		/		
1076	A	OUVRANT INTÉRIEUR PORTE 1	BOIS	PEINTURE		0,00		/	0	
1077						0,00		/		
1078	D	BLOC FENÊTRE 1	BOIS	PEINTURE		0,03		/	0	
1079						0,01		/		
1080	D	OUVRANT INTÉRIEUR FENÊTRE 1	BOIS	PEINTURE		0,01		/	0	
1081						0,01		/		
1082	D	OUVRANT EXTÉRIEUR FENÊTRE 1	BOIS	PEINTURE		0,02		/	0	
1083						0,00		/		
1084	D	RADIATEUR 1	MÉTAL	PEINTURE		0,00		/	0	
1085						0,01		/		
<b>NOMBRE D'UNITÉS DE DIAGNOSTIC: 19</b>			<b>NOMBRE D'UNITÉS DE CLASSE 3: 0</b>				<b>% DE CLASSE 3: 0%</b>			
LEGENDE		UD dont la concentration en plomb est inférieure ou égale au seuil de détection de l'appareil		UD contenant du plomb à une concentration inférieure au seuil de la Santé Publique (1 mg/cm²)			UD contenant du plomb à une concentration supérieure ou égale au seuil de la Santé Publique (1 mg/cm²)			

LOCAL NO			45	DÉSIGNATION	PIÈCE 018 (BATIMENT 56 - 1ER ÉTAGE)						
N° DE MESURE	ZONE	UNITÉ DE DIAGNOSTIC		SUBSTRAT	REVÊTEMENT APPARENT	LOCALISATION DE LA MESURE	MESURE (MG/CM²)	ÉTAT DE CONSERVATION	NATURE DE LA DÉGRADATION	CLASSEMENT DE L'UNITÉ DE DIAGNOSTIC	OBSERVATIONS



Immeuble bâti concerné : **BAT 056 - INFIRMERIE - CASERNE MARTIN DES PAILLERES - CHAMPAGNE - 72470 CHAMPAGNE**

--	A	PLINTHES	CARRELAGE	BRUT		--		/		NON MESURÉ - NON VISÉ PAR LA RÉGLEMENTATION
--						--		/		
--	B	PLINTHES	CARRELAGE	BRUT		--		/		NON MESURÉ - NON VISÉ PAR LA RÉGLEMENTATION
--						--		/		
--	C	PLINTHES	CARRELAGE	BRUT		--		/		NON MESURÉ - NON VISÉ PAR LA RÉGLEMENTATION
--						--		/		
--	D	PLINTHES	CARRELAGE	BRUT		--		/		NON MESURÉ - NON VISÉ PAR LA RÉGLEMENTATION
--						--		/		
--	E	PLINTHES	CARRELAGE	BRUT		--		/		NON MESURÉ - NON VISÉ PAR LA RÉGLEMENTATION
--						--		/		
--	F	PLINTHES	CARRELAGE	BRUT		--		/		NON MESURÉ - NON VISÉ PAR LA RÉGLEMENTATION
--						--		/		
1086	A	MUR	PLÂTRE	PAPIER PEINT	HAUT	0,03		/	0	
1087					BAS	0,02		/		
1088	B	MUR	PLÂTRE	PAPIER PEINT	HAUT	0,02		/	0	
1089					BAS	0,02		/		
1090	C	MUR	PLÂTRE	PAPIER PEINT	HAUT	0,01		/	0	
1091					BAS	0,01		/		
1092	D	MUR	PLÂTRE	PAPIER PEINT	HAUT	0,00		/	0	
1093					BAS	0,00		/		
1094	E	MUR	PLÂTRE	PAPIER PEINT	HAUT	0,00		/	0	
1095					BAS	0,01		/		
1096	F	MUR	PLÂTRE	PAPIER PEINT	HAUT	0,02		/	0	
1097					BAS	0,00		/		
--	A	PLAFOND	FAUX-PLAFOND	BRUT		--		/		NON MESURÉ
--						--		/		
1098	A	BLOC PORTE 1	BOIS	PEINTURE		0,01		/	0	
1099						0,00		/		
1100	A	OUVRANT INTÉRIEUR PORTE 1	BOIS	PEINTURE		0,03		/	0	
1101						0,02		/		
1102	D	BLOC FENÊTRE 1	BOIS	PEINTURE		0,00		/	0	
1103						0,01		/		
1104	D	OUVRANT INTÉRIEUR FENÊTRE 1	BOIS	PEINTURE		0,02		/	0	

	<b>Rapport de mission de repérage des matériaux et produits contenant du plomb</b>  <b>Avant réalisation de travaux</b>		N° : 944251 10/11/2022
	Immeuble bâti concerné : <b>BAT 056 - INFIRMERIE - CASERNE MARTIN DES PAILLERES - CHAMPAGNE - 72470 CHAMPAGNE</b>		

1105						0,01		/		
1106	D	OUVRANT EXTÉRIEUR FENÊTRE 1	BOIS	PEINTURE		0,02		/	0	
1107						0,01		/		
1108	D	RADIATEUR 1	MÉTAL	PEINTURE		0,03		/	0	
1109						0,01		/		
NOMBRE D'UNITÉS DE DIAGNOSTIC: 19			NOMBRE D'UNITÉS DE CLASSE 3: 0				% DE CLASSE 3: 0%			
LEGENDE		UD dont la concentration en plomb est inférieure ou égale au seuil de détection de l'appareil		UD contenant du plomb à une concentration inférieure au seuil de la Santé Publique (1 mg/cm²)				UD contenant du plomb à une concentration supérieure ou égale au seuil de la Santé Publique (1 mg/cm²)		

LOCAL NO		46	DÉSIGNATION	PIÈCE 019/PIÈCE 020 (BATIMENT 56 - 1ER ETAGE)						
N° DE MESURE	ZONE	UNITÉ DE DIAGNOSTIC	SUBSTRAT	REVÊTEMENT APPARENT	LOCALISATION DE LA MESURE	MESURE (MG/CM²)	ETAT DE CONSERVATION	NATURE DE LA DÉGRADATION	CLASSEMENT DE L'UNITÉ DE DIAGNOSTIC	OBSERVATIONS
--	A	PLINTHES	CARRELAGE	BRUT		--		/		NON MESURÉ - NON VISÉ PAR LA RÉGLEMENTATION
--						--		/		
--	B	PLINTHES	CARRELAGE	BRUT		--		/		NON MESURÉ - NON VISÉ PAR LA RÉGLEMENTATION
--						--		/		
--	C	PLINTHES	CARRELAGE	BRUT		--		/		NON MESURÉ - NON VISÉ PAR LA RÉGLEMENTATION
--						--		/		
--	D	PLINTHES	CARRELAGE	BRUT		--		/		NON MESURÉ - NON VISÉ PAR LA RÉGLEMENTATION
--						--		/		
1110	A	MUR	PLÂTRE	PAPIER PEINT	HAUT	0,01		/	0	
1111					BAS	0,00		/		
1112	B	MUR	PLÂTRE	PAPIER PEINT	HAUT	0,03		/	0	
1113					BAS	0,03		/		
1114	C	MUR	PLÂTRE	PAPIER PEINT	HAUT	0,01		/	0	
1115					BAS	0,01		/		
1116	D	MUR	PLÂTRE	PAPIER PEINT	HAUT	0,01		/	0	
1117					BAS	0,02		/		
--	A	PLAFOND	FAUX-PLAFOND	BRUT		--		/		NON MESURÉ
--						--		/		
1118	A	BLOC PORTE 1	BOIS	PEINTURE		0,02		/	0	
1119						0,00		/		
1120	A	OUVRANT INTÉRIEUR PORTE 1	BOIS	PEINTURE		0,02		/	0	
1121						0,00		/		
1122	C	BLOC FENÊTRE 1	BOIS	PEINTURE		0,01		/	0	

Immeuble bâti concerné : **BAT 056 - INFIRMERIE - CASERNE MARTIN DES PAILLERES - CHAMPAGNE - 72470 CHAMPAGNE**

1123						0,02		/				
1124	C	OUVRANT INTÉRIEUR FENÊTRE 1	BOIS	PEINTURE		0,03		/	0			
1125						0,01		/				
1126	C	OUVRANT EXTÉRIEUR FENÊTRE 1	BOIS	PEINTURE		0,03		/	0			
1127						0,01		/				
1128	C	BLOC FENÊTRE 2	BOIS	PEINTURE		0,01		/	0			
1129						0,02		/				
1130	C	OUVRANT INTÉRIEUR FENÊTRE 2	BOIS	PEINTURE		0,01		/	0			
1131						0,02		/				
1132	C	OUVRANT EXTÉRIEUR FENÊTRE 2	BOIS	PEINTURE		0,00		/	0			
1133						0,01		/				
1134	D	BLOC FENÊTRE 3	BOIS	PEINTURE		0,01		/	0			
1135						0,02		/				
1136	D	OUVRANT INTÉRIEUR FENÊTRE 3	BOIS	PEINTURE		0,02		/	0			
1137						0,03		/				
1138	D	OUVRANT EXTÉRIEUR FENÊTRE 3	BOIS	PEINTURE		0,02		/	0			
1139						0,02		/				
1140	C	RADIATEUR 1	MÉTAL	PEINTURE		0,00		/	0			
1141						0,00		/				
1142	C	RADIATEUR 2	MÉTAL	PEINTURE		0,02		/	0			
1143						0,02		/				
1144	D	RADIATEUR 3	MÉTAL	PEINTURE		0,01		/	0			
1145						0,01		/				
NOMBRE D'UNITÉS DE DIAGNOSTIC: 23			NOMBRE D'UNITÉS DE CLASSE 3: 0				%				DE CLASSE 3: 0%	
LEGENDE		UD dont la concentration en plomb est inférieure ou égale au seuil de détection de l'appareil		UD contenant du plomb à une concentration inférieure au seuil de la Santé Publique (1 mg/cm²)				UD contenant du plomb à une concentration supérieure ou égale au seuil de la Santé Publique (1 mg/cm²)				

LOCAL NO			47	DÉSIGNATION	PIÈCE 021 (BATIMENT 56 - 1ER ETAGE)						
N° DE MESURE	ZONE	UNITÉ DE DIAGNOSTIC		SUBSTRAT	REVÊTEMENT APPARENT	LOCALISATION DE LA MESURE	MESURE (MG/CM²)	ETAT DE CONSERVATION	NATURE DE LA DÉGRADATION	CLASSEMENT DE L'UNITÉ DE DIAGNOSTIC	OBSERVATIONS
--	A	PLINTHES		CARRELAGE	BRUT		--		/		NON MESURÉ - NON VISÉ PAR LA RÉGLEMENTATION
--							--		/		
--	B	PLINTHES		CARRELAGE	BRUT		--		/		NON MESURÉ - NON VISÉ PAR LA RÉGLEMENTATION
--							--		/		
--	C	PLINTHES		CARRELAGE	BRUT		--		/		NON MESURÉ - NON VISÉ PAR LA RÉGLEMENTATION

QUALICONSULT IMMOBILIER - RCS PARIS 490 676 293

355, avenue du Général Patton

CS 56613 49066 ANGERS CEDEX 1 - Tel./Fax. : 0241687286 - 0251139944

Société par actions simplifiée au capital de 1 000 000 euros - R.C. VERSAILLES 490 676 293 - SIRET 490 676 293 00460 - APE 7120 B

Siège social : 1 bis rue du Petit Clamart - Vélizy Plus Bât E - 78140 VELIZY VILLACOUBLAY- Téléphone : 01.40.83.75.75 - Télécopie : 01.46.30.39.62 - N° TVA Intra-communautaire FR 56 490 676 293

Immeuble bâti concerné : **BAT 056 - INFIRMERIE - CASERNE MARTIN DES PAILLERES - CHAMPAGNE - 72470 CHAMPAGNE**

--						--		/			
--	D	PLINTHES	CARRELAGE	BRUT		--		/		NON MESURÉ - NON VISÉ PAR LA RÉGLEMENTATION	
--						--		/			
1146	A	MUR	PLÂTRE	PEINTURE	HAUT	0,01		/	0		
1147					BAS	0,01		/			
1148	B	MUR	PLÂTRE	PEINTURE	HAUT	0,03		/	0		
1149					BAS	0,03		/			
1150	C	MUR	PLÂTRE	PEINTURE	HAUT	0,01		/	0		
1151					BAS	0,02		/			
1152	D	MUR	PLÂTRE	PEINTURE	HAUT	0,01		/	0		
1153					BAS	0,00		/			
1154	A	PLAFOND	PLÂTRE	PEINTURE		0,02		/	0		
1155						0,02		/			
1156	A	BLOC PORTE 1	BOIS	PEINTURE		0,03		/	0		
1157						0,02		/			
1158	A	OUVRANT INTÉRIEUR PORTE 1	BOIS	PEINTURE		0,03		/	0		
1159						0,01		/			
1160	C	BLOC FENÊTRE 1	BOIS	PEINTURE		0,01		/	0		
1161						0,01		/			
1162	C	OUVRANT INTÉRIEUR FENÊTRE 1	BOIS	PEINTURE		0,03		/	0		
1163						0,01		/			
1164	C	OUVRANT EXTÉRIEUR FENÊTRE 1	BOIS	PEINTURE		0,02		/	0		
1165						0,01		/			
1166	C	RADIATEUR 1	MÉTAL	PEINTURE		0,03		/	0		
1167						0,01		/			
NOMBRE D'UNITÉS DE DIAGNOSTIC: 15			NOMBRE D'UNITÉS DE CLASSE 3: 0				%				DE CLASSE 3: 0%
LEGENDE		UD dont la concentration en plomb est inférieure ou égale au seuil de détection de l'appareil		UD contenant du plomb à une concentration inférieure au seuil de la Santé Publique (1 mg/cm²)			UD contenant du plomb à une concentration supérieure ou égale au seuil de la Santé Publique (1 mg/cm²)				

LOCAL NO		48	DÉSIGNATION	PIÈCE 022 (BATIMENT 56 - 1ER ÉTAGE)						
N° DE MESURE	ZONE	UNITÉ DE DIAGNOSTIC	SUPPORT	REVÊTEMENT APPARENT	LOCALISATION DE LA MESURE	MESURE (MG/CM²)	ÉTAT DE CONSERVATION	NATURE DE LA DÉGRADATION	CLASSEMENT DE L'UNITÉ DE DIAGNOSTIC	OBSERVATIONS
--	A	PLINTHES	CARRELAGE	BRUT		--		/		NON MESURÉ - NON VISÉ PAR LA RÉGLEMENTATION
--						--		/		
--	B	PLINTHES	CARRELAGE	BRUT		--		/		NON MESURÉ - NON VISÉ PAR LA RÉGLEMENTATION

QUALICONSULT IMMOBILIER - RCS PARIS 490 676 293

355, avenue du Général Patton

CS 56613 49066 ANGERS CEDEX 1 - Tel./Fax. : 0241687286 - 0251139944

Société par actions simplifiée au capital de 1 000 000 euros - R.C. VERSAILLES 490 676 293 - SIRET 490 676 293 00460 - APE 7120 B

Siège social : 1 bis rue du Petit Clamart - Vélizy Plus Bât E - 78140 VELIZY VILLACOUBLAY- Téléphone : 01.40.83.75.75 - Télécopie : 01.46.30.39.62 - N° TVA Intra-communautaire FR 56 490 676 293

Page 72 sur 86

Immeuble bâti concerné : **BAT 056 - INFIRMERIE - CASERNE MARTIN DES PAILLERES - CHAMPAGNE - 72470 CHAMPAGNE**

--						--		/		
--	C	PLINTHES	CARRELAGE	BRUT		--		/		NON MESURÉ - NON VISÉ PAR LA RÉGLEMENTATION
--						--		/		
--	D	PLINTHES	CARRELAGE	BRUT		--		/		NON MESURÉ - NON VISÉ PAR LA RÉGLEMENTATION
--						--		/		
1168	A	MUR	PLÂTRE	PEINTURE	HAUT	0,01		/	0	
1169					BAS	0,01		/		
1170	B	MUR	PLÂTRE	PEINTURE	HAUT	0,03		/	0	
1171					BAS	0,02		/		
1172	C	MUR	PLÂTRE	PEINTURE	HAUT	0,00		/	0	
1173					BAS	0,01		/		
1174	D	MUR	PLÂTRE	PEINTURE	HAUT	0,00		/	0	
1175					BAS	0,00		/		
--	A	PLAFOND	FAUX-PLAFOND	BRUT		--		/		NON MESURÉ
--						--		/		
1176	A	BLOC PORTE 1	BOIS	PEINTURE		0,02		/	0	
1177						0,03		/		
1178	A	OUVRANT INTÉRIEUR PORTE 1	BOIS	PEINTURE		0,01		/	0	
1179						0,01		/		
1180	B	BLOC FENÊTRE 1	BOIS	PEINTURE		0,03		/	0	
1181						0,02		/		
1182	B	OUVRANT INTÉRIEUR FENÊTRE 1	BOIS	PEINTURE		0,01		/	0	
1183						0,02		/		
1184	B	OUVRANT EXTÉRIEUR FENÊTRE 1	BOIS	PEINTURE		0,01		/	0	
1185						0,01		/		
1186	C	RADIATEUR 1	MÉTAL	PEINTURE		0,02		/	0	
1187						0,03		/		

**NOMBRE D'UNITÉS DE DIAGNOSTIC: 15**

**NOMBRE D'UNITÉS DE CLASSE 3: 0**

**% DE CLASSE 3: 0%**

LEGENDE

UD dont la concentration en plomb est inférieure ou égale au seuil de détection de l'appareil

UD contenant du plomb à une concentration inférieure au seuil de la Santé Publique (1 mg/cm²)

UD contenant du plomb à une concentration supérieure ou égale au seuil de la Santé Publique (1 mg/cm²)

LOCAL NO			49	DÉSIGNATION	PIÈCE 023 (BATIMENT 56 - 1ER ETAGE)							
N° DE MESURE	ZONE	UNITÉ DE DIAGNOSTIC			SUBSTRAT	REVÊTEMENT APPARENT	LOCALISATION DE LA MESURE	MESURE (MG/CM²)	ETAT DE CONSERVATION	NATURE DE LA DÉGRADATION	CLASSEMENT DE L'UNITÉ DE DIAGNOSTIC	OBSERVATIONS
--	A	PLINTHES			CARRELAGE	BRUT		--		/		NON MESURÉ - NON VISÉ PAR LA RÉGLEMENTATION

QUALICONSULT IMMOBILIER - RCS PARIS 490 676 293

355, avenue du Général Patton

CS 56613 49066 ANGERS CEDEX 1 - Tel./Fax. : 0241687286 - 0251139944

Société par actions simplifiée au capital de 1 000 000 euros - R.C. VERSAILLES 490 676 293 - SIRET 490 676 293 00460 - APE 7120 B

Siège social : 1 bis rue du Petit Clamart - Vélizy Plus Bât E - 78140 VELIZY VILLACOUBLAY- Téléphone : 01.40.83.75.75 - Télécopie : 01.46.30.39.62 - N° TVA Intra-communautaire FR 56 490 676 293

Page 73 sur 86

Immeuble bâti concerné : **BAT 056 - INFIRMERIE - CASERNE MARTIN DES PAILLERES - CHAMPAGNE - 72470 CHAMPAGNE**

--						--		/			
--	B	PLINTHES	CARRELAGE	BRUT		--		/		NON MESURÉ - NON VISÉ PAR LA RÉGLEMENTATION	
--						--		/			
--	C	PLINTHES	CARRELAGE	BRUT		--		/		NON MESURÉ - NON VISÉ PAR LA RÉGLEMENTATION	
--						--		/			
--	D	PLINTHES	CARRELAGE	BRUT		--		/		NON MESURÉ - NON VISÉ PAR LA RÉGLEMENTATION	
--						--		/			
1188	A	MUR	PLÂTRE	PEINTURE	HAUT	0,03		/	0		
1189					BAS	0,03		/			
1190	B	MUR	PLÂTRE	PEINTURE	HAUT	0,03		/	0		
1191					BAS	0,01		/			
1192	C	MUR	PLÂTRE	PEINTURE	HAUT	0,03		/	0		
1193					BAS	0,02		/			
1194	D	MUR	PLÂTRE	PEINTURE	HAUT	0,00		/	0		
1195					BAS	0,01		/			
--	A	PLAFOND	FAUX-PLAFOND	BRUT		--		/		NON MESURÉ	
--						--		/			
1196	A	BLOC PORTE 1	BOIS	PEINTURE		0,01		/	0		
1197						0,01		/			
1198	A	OUVRANT INTÉRIEUR PORTE 1	BOIS	PEINTURE		0,00		/	0		
1199						0,01		/			
1200	C	BLOC FENÊTRE 1	BOIS	PEINTURE		0,01		/	0		
1201						0,00		/			
1202	C	OUVRANT INTÉRIEUR FENÊTRE 1	BOIS	PEINTURE		0,03		/	0		
1203						0,02		/			
1204	C	OUVRANT EXTÉRIEUR FENÊTRE 1	BOIS	PEINTURE		0,03		/	0		
1205						0,03		/			
1206	A	RADIATEUR 1	MÉTAL	PEINTURE		0,03		/	0		
1207						0,02		/			
NOMBRE D'UNITÉS DE DIAGNOSTIC: 15			NOMBRE D'UNITÉS DE CLASSE 3: 0				%				DE CLASSE 3: 0%
LEGENDE		UD dont la concentration en plomb est inférieure ou égale au seuil de détection de l'appareil		UD contenant du plomb à une concentration inférieure au seuil de la Santé Publique (1 mg/cm²)			UD contenant du plomb à une concentration supérieure ou égale au seuil de la Santé Publique (1 mg/cm²)				

LOCAL NO	50	DÉSIGNATION	SANITAIRES FEMMES (BATIMENT 56 - 1ER ÉTAGE)
----------	----	-------------	---

Immeuble bâti concerné : **BAT 056 - INFIRMERIE - CASERNE MARTIN DES PAILLERES - CHAMPAGNE - 72470 CHAMPAGNE**

N° DE MESURE	ZONE	UNITÉ DE DIAGNOSTIC	SUBSTRAT	REVÊTEMENT APPARENT	LOCALISATION DE LA MESURE	MESURE (MG/CM²)	ETAT DE CONSERVATION	NATURE DE LA DÉGRADATION	CLASSEMENT DE L'UNITÉ DE DIAGNOSTIC	OBSERVATIONS
--	A	PLINTHES	CARRELAGE	BRUT		--		/		NON MESURÉ - NON VISÉ PAR LA RÉGLEMENTATION
--						--		/		
--	B	PLINTHES	CARRELAGE	BRUT		--		/		NON MESURÉ - NON VISÉ PAR LA RÉGLEMENTATION
--						--		/		
--	C	PLINTHES	CARRELAGE	BRUT		--		/		NON MESURÉ - NON VISÉ PAR LA RÉGLEMENTATION
--						--		/		
--	D	PLINTHES	CARRELAGE	BRUT		--		/		NON MESURÉ - NON VISÉ PAR LA RÉGLEMENTATION
--						--		/		
1208	A	MUR	PLÂTRE	PEINTURE	HAUT	0,00		/	0	
1209					BAS	0,00		/		
1210	B	MUR	PLÂTRE	PEINTURE	HAUT	0,00		/	0	
1211					BAS	0,00		/		
1212	C	MUR	PLÂTRE	PEINTURE	HAUT	0,00		/	0	
1213					BAS	0,00		/		
1214	D	MUR	PLÂTRE	PEINTURE	HAUT	0,01		/	0	
1215					BAS	0,02		/		
--	A	PLAFOND	FAUX-PLAFOND	BRUT		--		/		NON MESURÉ
--						--		/		
1216	A	BLOC PORTE 1	BOIS	PEINTURE		0,00		/	0	
1217						0,00		/		
1218	A	OUVRANT INTÉRIEUR PORTE 1	BOIS	PEINTURE		0,02		/	0	
1219						0,00		/		
1220	C	BLOC FENÊTRE 1	BOIS	PEINTURE		0,03		/	0	
1221						0,01		/		
1222	C	OUVRANT INTÉRIEUR FENÊTRE 1	BOIS	PEINTURE		0,01		/	0	
1223						0,02		/		
1224	C	OUVRANT EXTÉRIEUR FENÊTRE 1	BOIS	PEINTURE		0,01		/	0	
1225						0,02		/		
1226	C	BLOC FENÊTRE 2	BOIS	PEINTURE		0,02		/	0	
1227						0,02		/		
1228	C	OUVRANT INTÉRIEUR FENÊTRE 2	BOIS	PEINTURE		0,03		/	0	
1229						0,02		/		

	<b>Rapport de mission de repérage des matériaux et produits contenant du plomb</b>  <b>Avant réalisation de travaux</b>	N° : 944251 10/11/2022
Immeuble bâti concerné : <b>BAT 056 - INFIRMERIE - CASERNE MARTIN DES PAILLERES - CHAMPAGNE - 72470 CHAMPAGNE</b>		

1230	C	OUVRANT EXTÉRIEUR FENÊTRE 2	BOIS	PEINTURE		0,02		/	0	
1231						0,03		/		
1232	C	BLOC FENÊTRE 3	BOIS	PEINTURE		0,02		/	0	
1233						0,01		/		
1234	C	OUVRANT INTÉRIEUR FENÊTRE 3	BOIS	PEINTURE		0,00		/	0	
1235						0,01		/		
1236	C	OUVRANT EXTÉRIEUR FENÊTRE 3	BOIS	PEINTURE		0,02		/	0	
1237						0,03		/		
1238	C	RADIATEUR 1	MÉTAL	PEINTURE		0,03		/	0	
1239						0,02		/		
NOMBRE D'UNITÉS DE DIAGNOSTIC: 21			NOMBRE D'UNITÉS DE CLASSE 3: 0				% DE CLASSE 3: 0%			
LEGENDE		UD dont la concentration en plomb est inférieure ou égale au seuil de détection de l'appareil		UD contenant du plomb à une concentration inférieure au seuil de la Santé Publique (1 mg/cm²)			UD contenant du plomb à une concentration supérieure ou égale au seuil de la Santé Publique (1 mg/cm²)			

LOCAL NO		51	DÉSIGNATION	PIÈCE 025 (BATIMENT 56 - 1ER ÉTAGE)						
N° DE MESURE	ZONE	UNITÉ DE DIAGNOSTIC	SUBSTRAT	REVÊTEMENT APPARENT	LOCALISATION DE LA MESURE	MESURE (MG/CM²)	ETAT DE CONSERVATION	NATURE DE LA DÉGRADATION	CLASSEMENT DE L'UNITÉ DE DIAGNOSTIC	OBSERVATIONS
--	A	PLINTHES	CARRELAGE	BRUT		--		/		NON MESURÉ - NON VISÉ PAR LA RÉGLEMENTATION
--						--		/		
--	B	PLINTHES	CARRELAGE	BRUT		--		/		NON MESURÉ - NON VISÉ PAR LA RÉGLEMENTATION
--						--		/		
--	C	PLINTHES	CARRELAGE	BRUT		--		/		NON MESURÉ - NON VISÉ PAR LA RÉGLEMENTATION
--						--		/		
--	D	PLINTHES	CARRELAGE	BRUT		--		/		NON MESURÉ - NON VISÉ PAR LA RÉGLEMENTATION
--						--		/		
1240	A	MUR	PLÂTRE	PEINTURE	HAUT	0,02		/	0	
1241					BAS	0,00		/		
1242	B	MUR	PLÂTRE	PEINTURE	HAUT	0,02		/	0	
1243					BAS	0,02		/		
1244	C	MUR	PLÂTRE	PEINTURE	HAUT	0,02		/	0	
1245					BAS	0,02		/		
1246	D	MUR	PLÂTRE	PEINTURE	HAUT	0,03		/	0	
1247					BAS	0,02		/		
--	A	PLAFOND	FAUX-PLAFOND	BRUT		--		/		NON MESURÉ
--						--		/		



Immeuble bâti concerné : **BAT 056 - INFIRMERIE - CASERNE MARTIN DES PAILLERES - CHAMPAGNE - 72470 CHAMPAGNE**

1248	A	BLOC FENÊTRE 1	BOIS	PEINTURE		0,03		/	0	
1249						0,01		/		
1250	A	OUVRANT INTÉRIEUR FENÊTRE 1	BOIS	PEINTURE		0,01		/	0	
1251						0,00		/		
1252	C	BLOC FENÊTRE 2	BOIS	PEINTURE		0,00		/	0	
1253						0,01		/		
1254	C	OUVRANT INTÉRIEUR FENÊTRE 2	BOIS	PEINTURE		0,00		/	0	
1255						0,00		/		
1256	C	OUVRANT EXTÉRIEUR FENÊTRE 2	BOIS	PEINTURE		0,03		/	0	
1257						0,01		/		
1258	C	RADIATEUR 1	MÉTAL	PEINTURE		0,00		/	0	
1259						0,00		/		
NOMBRE D'UNITÉS DE DIAGNOSTIC: 15			NOMBRE D'UNITÉS DE CLASSE 3: 0				% DE CLASSE 3: 0%			
LEGENDE		UD dont la concentration en plomb est inférieure ou égale au seuil de détection de l'appareil		UD contenant du plomb à une concentration inférieure au seuil de la Santé Publique (1 mg/cm²)			UD contenant du plomb à une concentration supérieure ou égale au seuil de la Santé Publique (1 mg/cm²)			

LOCAL NO			S2	DÉSIGNATION	PIÈCE 026 (BATIMENT 56 - 1ER ETAGE)						
N° DE MESURE	ZONE	UNITÉ DE DIAGNOSTIC		SUBSTRAT	REVÊTEMENT APPARENT	LOCALISATION DE LA MESURE	MESURE (MG/CM²)	ETAT DE CONSERVATION	NATURE DE LA DÉGRADATION	CLASSEMENT DE L'UNITÉ DE DIAGNOSTIC	OBSERVATIONS
--	A	PLINTHES		CARRELAGE	BRUT		--		/		NON MESURÉ - NON VISÉ PAR LA RÉGLEMENTATION
--							--		/		
--	B	PLINTHES		CARRELAGE	BRUT		--		/		NON MESURÉ - NON VISÉ PAR LA RÉGLEMENTATION
--							--		/		
--	C	PLINTHES		CARRELAGE	BRUT		--		/		NON MESURÉ - NON VISÉ PAR LA RÉGLEMENTATION
--							--		/		
--	D	PLINTHES		CARRELAGE	BRUT		--		/		NON MESURÉ - NON VISÉ PAR LA RÉGLEMENTATION
--							--		/		
1260	A	MUR		PLÂTRE	PEINTURE	HAUT	0,01		/	0	
1261						BAS	0,00		/		
1262	B	MUR		PLÂTRE	PEINTURE	HAUT	0,02		/	0	
1263						BAS	0,01		/		
1264	C	MUR		PLÂTRE	PEINTURE	HAUT	0,02		/	0	
1265						BAS	0,00		/		
1266	D	MUR		PLÂTRE	PEINTURE	HAUT	0,02		/	0	
1267						BAS	0,02		/		

Immeuble bâti concerné : **BAT 056 - INFIRMERIE - CASERNE MARTIN DES PAILLERES - CHAMPAGNE - 72470 CHAMPAGNE**

1268	A	PLAFOND	PLÂTRE	PEINTURE		0,01		/	0	
1269						0,02		/		
1270	A	BLOC PORTE 1	BOIS	PEINTURE		0,00		/	0	
1271						0,00		/		
1272	A	OUVRANT INTÉRIEUR PORTE 1	BOIS	PEINTURE		0,01		/	0	
1273						0,00		/		
1274	C	BLOC FENÊTRE 1	BOIS	PEINTURE		0,01		/	0	
1275						0,02		/		
1276	C	OUVRANT INTÉRIEUR FENÊTRE 1	BOIS	PEINTURE		0,02		/	0	
1277						0,03		/		
1278	C	OUVRANT EXTÉRIEUR FENÊTRE 1	BOIS	PEINTURE		0,00		/	0	
1279						0,01		/		
1280	C	RADIATEUR 1	MÉTAL	PEINTURE		0,03		/	0	
1281						0,01		/		
NOMBRE D'UNITÉS DE DIAGNOSTIC: 15			NOMBRE D'UNITÉS DE CLASSE 3: 0				% DE CLASSE 3: 0%			
LEGENDE		UD dont la concentration en plomb est inférieure ou égale au seuil de détection de l'appareil		UD contenant du plomb à une concentration inférieure au seuil de la Santé Publique (1 mg/cm²)			UD contenant du plomb à une concentration supérieure ou égale au seuil de la Santé Publique (1 mg/cm²)			

LOCAL NO		53	DÉSIGNATION	FACADE (BATIMENT 56 - EXTÉRIEUR)							
N° DE MESURE	ZONE	UNITÉ DE DIAGNOSTIC		SUBSTRAT	REVÊTEMENT APPARENT	LOCALISATION DE LA MESURE	MESURE (MG/CM²)	ETAT DE CONSERVATION	NATURE DE LA DÉGRADATION	CLASSEMENT DE L'UNITÉ DE DIAGNOSTIC	OBSERVATIONS
--	A	BALUSTRADE		ALUMINIUM	BRUT		--		/		NON MESURÉ
--							--		/		
NOMBRE D'UNITÉS DE DIAGNOSTIC: 1				NOMBRE D'UNITÉS DE CLASSE 3: 0				% DE CLASSE 3: 0%			
LEGENDE		UD dont la concentration en plomb est inférieure ou égale au seuil de détection de l'appareil			UD contenant du plomb à une concentration inférieure au seuil de la Santé Publique (1 mg/cm²)			UD contenant du plomb à une concentration supérieure ou égale au seuil de la Santé Publique (1 mg/cm²)			

LOCAL NO			54	DÉSIGNATION	GRENIER (BATIMENT 56 - 2ÈME ETAGE)						
N° DE MESURE	ZONE	UNITÉ DE DIAGNOSTIC		SUBSTRAT	REVÊTEMENT APPARENT	LOCALISATION DE LA MESURE	MESURE (MG/CM²)	ÉTAT DE CONSERVATION	NATURE DE LA DÉGRADATION	CLASSEMENT DE L'UNITÉ DE DIAGNOSTIC	OBSERVATIONS
--	A	MUR		BRIQUE	BRUT	HAUT	--		/		NON MESURÉ
--						BAS	--		/		
--	B	MUR		BRIQUE	BRUT	HAUT	--		/		NON MESURÉ
--						BAS	--		/		
--	C	MUR		BRIQUE	BRUT	HAUT	--		/		NON MESURÉ
--						BAS	--		/		
--	D	MUR		BRIQUE	BRUT	HAUT	--		/		NON MESURÉ

	<b>Rapport de mission de repérage des matériaux et produits contenant du plomb</b>  <b>Avant réalisation de travaux</b>	N° : 944251 10/11/2022
	Immeuble bâti concerné : <b>BAT 056 - INFIRMERIE - CASERNE MARTIN DES PAILLERES - CHAMPAGNE - 72470 CHAMPAGNE</b>	

--					BAS	--		/		
--	A	PLAFOND	LAINE DE VERRE	BRUT		--		/		NON MESURÉ
--						--		/		
1282	A	OSSATURE MÉTALLIQUE	MÉTAL	PEINTURE		5,6	EU	TRACES DE CHOCS	2	
--						--		/		
NOMBRE D'UNITÉS DE DIAGNOSTIC: 6			NOMBRE D'UNITÉS DE CLASSE 3: 0				% DE CLASSE 3: 0%			
LEGENDE		UD dont la concentration en plomb est inférieure ou égale au seuil de détection de l'appareil		UD contenant du plomb à une concentration inférieure au seuil de la Santé Publique (1 mg/cm²)			UD contenant du plomb à une concentration supérieure ou égale au seuil de la Santé Publique (1 mg/cm²)			

Immeuble bâti concerné : **BAT 056 - INFIRMERIE - CASERNE MARTIN DES PAILLERES - CHAMPAGNE - 72470 CHAMPAGNE**

## **ANNEXE 3 - ATTESTATION D'ASSURANCE**

Immeuble bâti concerné : **BAT 056 - INFIRMERIE - CASERNE MARTIN DES PAILLERES - CHAMPAGNE - 72470 CHAMPAGNE**



**ASSQC11**

**ATTESTATION D'ASSURANCE**

**MMA IARD ASSURANCES MUTUELLES / MMA IARD**

Atteste que : **QUALICONSULT IMMOBILIER (490 676 293 RCS Versailles)**  
**VELIZY PLUS – Bâtiment E – 1bis, rue du Petit Clamart 78140 VELIZY VILLACOUBLAY**

Est titulaire du contrat de **RESPONSABILITE CIVILE n°127106241** destiné à garantir les conséquences pécuniaires des fautes, erreurs, omissions qui pourraient être commises dans l'exercice des missions confiées en qualité de **diagnostiqueurs immobiliers**.

Les missions :

- Diagnostic amiante et hydrocarbures aromatiques polycycliques avant travaux ou démolition,
- Diagnostics amiante avant-vente,
- Dossier technique amiante,
- Diagnostic gaz,
- Diagnostic termites,
- Exposition au plomb (CREP),
- Risques naturels et technologiques,
- Diagnostic de performance énergétique,
- Diagnostic légionellose,
- Diagnostic radon,
- Etat des lieux,
- Prêt conventionné : normes d'habitabilité, prêt à taux zéro,
- Contrôle périodique amiante,
- Etat parasitaire,
- Loi Carrez,
- Diagnostic Métrage Habitable Loi Boutin,
- Etat de l'installation électrique intérieure,
- Millièmes/Tantièmes,
- Diagnostic technique SRU,
- Recherche de plomb dans l'eau,
- Recherche de plomb avant et après travaux,
- Etat descriptif relatif à la décence et la performance technique du logement (loi Scellier),
- Assainissement autonome et privatif,
- Diagnostic conformité piscine,
- Diagnostic gestion des déchets issus de démolition,
- Assistance dans l'évaluation des risques professionnels pour la santé et la sécurité des travailleurs (décret 2001-1016 du 5 nov. 2001) : document unique
- Repérage des matériaux contenant des Fibres Céramiques Réfractaires,
- Mesure d'empoussièrement
- Contrôle visuel amiante
- Analyse mâchefer
- Potabilité de l'eau
- Analyse ponctuelle d'éléments vis-à-vis de l'amiante
- Dossier amiante partie privative (DAPP)
- Analyse ponctuelle plomb
- Chiffrage remise en état après état des lieux de sortie
- Diagnostic installation d'assainissement non collectif
- Diagnostic installation d'assainissement collectif

Les sommes assurées :

- RC Exploitation : 8.000.000 € tous dommages confondus par sinistre
- RC Professionnelle : 2.000.000 € tous dommages confondus par sinistre et par année

La présente attestation est délivrée pour valoir ce que de droit pour la période du **1<sup>er</sup> janvier au 31 décembre 2022**. Elle ne peut engager la compagnie au-delà des clauses, limites et conditions de la police à laquelle elle se réfère, notamment en cas de suspension et de résiliation.

Fait à Paris, le : 22/12/2021

L'assureur

**MMA IARD SA**  
RCS Le Mans 440 048 882  
Siège Social : 14 bd Marie et Alexandre Oyon  
72030 LE MANS CEDEX 9



Société d'assurance mutuelle à cotisations fixes  
RCS Le Mans 775 652 126  
Sièges sociaux : 14, boulevard Marie et Alexandre Oyon - 72030 Le Mans Cedex 9 - Entreprises régies par le code des assurances

Société anonyme, au capital de 537 052 368 euros  
RCS Le Mans 440 048 882

Société d'assurance mutuelle à cotisations fixes  
RCS Le Mans 775 652 118

Société anonyme, au capital de 142 622 936 euros  
RCS Le Mans 440 042 174

QUALICONSULT IMMOBILIER - RCS PARIS 490 676 293  
355, avenue du Général Patton

CS 56613 49066 ANGERS CEDEX 1 - Tel./Fax : 0241687286 - 0251139944

Société par actions simplifiée au capital de 1 000 000 euros - R.C. VERSAILLES 490 676 293 - SIRET 490 676 293 00460 - APE 7120 B

Siège social : 1 bis rue du Petit Clamart - Vélizy Plus Bât E - 78140 VELIZY VILLACOUBLAY - Téléphone : 01.40.83.75.75 - Télécopie : 01.46.30.39.62 - N° TVA Intra-communautaire FR 56 490 676 293

Immeuble bâti concerné : **BAT 056 - INFIRMERIE - CASERNE MARTIN DES PAILLERES - CHAMPAGNE - 72470 CHAMPAGNE**

## **ANNEXE 4 - ATTESTATION DE CERTIFICATION**

Immeuble bâti concerné : **BAT 056 - INFIRMERIE - CASERNE MARTIN DES PAILLERES - CHAMPAGNE - 72470 CHAMPAGNE**



## Certificat de compétences Diagnosticneur Immobilier

N° CPDI3124 Version 006

Je soussigné, **Philippe TROYAUX**, Directeur Général d'I.Cert, atteste que :

**Monsieur LEMAILLE Xavier**

Est certifié(e) selon le référentiel I.Cert dénommé CPE DI DR 01, dispositif de certification de personnes réalisant des diagnostics immobiliers pour les missions suivantes :

Amiante avec mention	Amiante Avec Mention** Date d'effet : 30/11/2018 - Date d'expiration : 29/11/2023
Amiante sans mention	Amiante Sans Mention* Date d'effet : 30/11/2018 - Date d'expiration : 29/11/2023
DPE tout type de bâtiments	Diagnostic de performance énergétique avec mention : DPE tout type de bâtiment Date d'effet : 04/06/2020 - Date d'expiration : 03/06/2027
DPE individuel	Diagnostic de performance énergétique sans mention : DPE individuel Date d'effet : 04/06/2020 - Date d'expiration : 03/06/2027
Electricité	Etat de l'installation intérieure électrique Date d'effet : 07/10/2019 - Date d'expiration : 06/10/2024
Gaz	Etat de l'installation intérieure gaz Date d'effet : 07/10/2019 - Date d'expiration : 06/10/2024
Plomb	Plomb : Constat du risque d'exposition au plomb Date d'effet : 07/10/2019 - Date d'expiration : 06/10/2024

En foi de quoi ce certificat est délivré, pour valoir et servir ce que de droit.  
Edité à Saint-Grégoire, le 05/06/2020.



Annulé du 21 novembre 2006 modifié définissant les critères de certification des compétences des personnes physiques opérateurs des constats de risque d'exposition au plomb, des diagnostics du risque d'intoxication par le plomb des peintures ou des contrôles après travaux en présence de plomb, et les critères d'accréditation des organismes de certification - Annulé du 25 juillet 2016 définissant les critères de certification des compétences des personnes physiques opérateurs de repérage, d'évaluation périodique de l'état de conservation des matériaux et produits contenant de l'amiante, et d'examen visuel après travaux dans les immeubles bâtis et les critères d'accréditation des organismes de certification ou Annulé du 8 novembre 2019 relatif aux compétences des personnes physiques opérateurs de repérage, d'évaluation périodique de l'état de conservation des matériaux et produits contenant de l'amiante, et d'examen visuel après travaux, dans les immeubles bâtis ou Annulé du 21 novembre 2006 définissant les critères de certification des compétences des personnes physiques opérateurs de repérage et de diagnostic amiante dans les immeubles bâtis et les critères d'accréditation des organismes de certification - Annulé du 30 octobre 2006 modifié définissant les critères de certification des compétences des personnes physiques réalisant l'état relatif à la présence de termites dans le bâtiment et les critères d'accréditation des organismes de certification - Annulé du 16 octobre 2006 modifié définissant les critères de certification des compétences des personnes physiques réalisant le diagnostic de performance énergétique ou l'attestation de prise en compte de la réglementation thermique et les critères d'accréditation des organismes de certification - Annulé du 6 avril 2007 modifié définissant les critères de certification des compétences des personnes physiques réalisant l'état de l'installation intérieure de gaz et les critères d'accréditation des organismes de certification - Annulé du 8 juillet 2008 modifié définissant les critères de certification des compétences des personnes physiques réalisant l'état de l'installation intérieure d'électricité et les critères d'accréditation des organismes de certification. Ou Annulé du 2 juillet 2018 modifié définissant les critères de certification des opérateurs de diagnostic technique et des organismes de formation et d'accréditation des organismes de certification.

**I.Cert**  
Institut de Certification

Certification de personnes  
Diagnosticneur  
Portée disponible sur [www.icert.fr](http://www.icert.fr)

Parc d'Affaires, Espace Performance – Bât K – 35760 Saint-Grégoire

**cofrac**  
ACCREDITATION  
N° 4-0522  
PORTÉE  
CERTIFICATION  
DE PERSONNES  
[WWW.COFRAC.FR](http://WWW.COFRAC.FR)

CPE DI FR 11 rev14

Immeuble bâti concerné : **BAT 056 - INFIRMERIE - CASERNE MARTIN DES PAILLERES - CHAMPAGNE - 72470 CHAMPAGNE**

## ANNEXE 5 - ATTESTATION DU SPECTROMETRE



Immeuble bâti concerné : **BAT 056 - INFIRMERIE - CASERNE MARTIN DES PAILLERES - CHAMPAGNE - 72470 CHAMPAGNE**

**ThermoFisher**  
SCIENTIFIC

The world leader  
in serving science

Niton Europe GmbH · Joseph-Dollinger-Bogen 9 · 80807 München · Germany

01.03.2011

# Maximum Usage Time for Cd-109 Sources in Thermo Scientific Niton XRF Analyzers

## To Whom It May Concern

With regard to the instrument performance of Cd-109 isotope source based handheld Thermo Scientific Niton XRF analyzers designed for lead-in-paint applications we state the following:

Based on the established physical half-life of Cd-109 of 462.6 days, the maximum use for a Cd-109 source is determined by the minimum remaining activity for a useful analysis time with statistically acceptable signal-to-noise ratios, which is 75 MBq.

- **For an analyzer with a Cd-109 source with an initial activity of 370 MBq this limit is reached after 36 months.**
- **For an analyzer with a Cd-109 source with an initial activity of 1480 MBq this limit is reached after 64 months.**

These limits are independent of the actual use of the instrument. The clock for the decay of the source starts with the assembly of the source. With the decay of the source the actual analysis time necessary to acquire meaningful analytical data increases at least proportionally. Towards the end of the life for the source the signal-to-noise ratio decreases even further because the electronic noise sources become more dominant. At an activity below 75 MBq the required analysis times increase to levels which render the instrument impractical for the application. At very low activities also other sources of error diminish the precision and accuracy of the results.

The stated maximum usage times of 36 (370 MBq source) and 64 months (1480 MBq source) prior to the inevitable resourcing are simply based on physical constants and laws. Past those usage periods the units become practically useless within only few weeks. The maximum re-sourcing intervals should therefore be scheduled to not exceed those maximum periods to ensure the optimum duty cycle within proper performance characteristics the analyzer.

Assuming that an analysis is performed with a Niton analyzer on a sample containing 1 mg/cm<sup>2</sup> of lead, we state the following:

Beyond the time limits stated above (i.e. : 36 months or 64 months depending on the initial activity of the source), we cannot guarantee that the analysis described above can be performed with an error smaller than +/- 0.1 mg/cm<sup>2</sup> with a confidence interval of 95% (2σ).

Sincerely

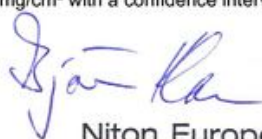

Dr. Björn Klau  
General Manager  
Director Technical Support and Applications  
Radiation Safety Officer

**Niton Europe GmbH**  
Joseph-Dollinger-Bogen 9 · D-80807 München  
Tel. +49-89-36 81 38 0 · Fax +49-89-36 81 38 30  
E-mail: europe@niton.com

Niton Europe GmbH  
Joseph-Dollinger-Bogen 9  
80807 München  
Germany  
Tel. +49-(0)89-36 81 38-0  
Fax +49-(0)89-36 81 38-30  
Email niton.eur@thermofisher.com

Bankverbindung  
Commerzbank AG  
Kto-Nr. 6218000  
BLZ 763 400 61  
IBAN DE 58 7634 0061 0821 8000 00  
SWIFT COBADEFF763

Geschäftsführer:  
Dr. Olaf Haupt, Dr. Björn Klau  
James R.E. Coley, Piet van der Zande  
Amtsgericht München HRB 129790  
Ust-ID-Nr.: DE 205 372 303

[www.thermofisher.com](http://www.thermofisher.com)

Immeuble bâti concerné : **BAT 056 - INFIRMERIE - CASERNE MARTIN DES PAILLERES - CHAMPAGNE - 72470 CHAMPAGNE**Fabrication, Distribution  
Assistance technique  
Maintenance d'équipements  
scientifiques

## Traduction du document ThermoFisher Scientific du 1er mars 2011 signé par Dr. Björn Klaue

Usage maximal des sources Cd-109 dans les analyseurs de fluorescence X portables Niton

A qui de droit,

Considérant les performances des analyseurs de fluorescence X portables Thermo Scientific Niton pourvus d'une source isotopique Cd-109 conçus pour l'analyse du plomb dans la peinture nous actons les points suivants :

Basée sur la période radioactive du Cd-109 établie par la physique à 462,6 jours, l'utilisation maximale d'une source Cd-109 est déterminée par l'activité résiduelle minimale pour une durée d'analyse utile avec des ratios signal/bruit statistiquement acceptables, soit 75 MBq.

- Pour un analyseur avec une source Cd-109 d'une activité initiale de 370 MBq cette valeur limite est atteinte après 36 mois.
- Pour un analyseur avec une source Cd-109 d'une activité initiale de 1480 MBq cette valeur limite est atteinte après 64 mois.

Ces durées limites sont indépendantes de l'utilisation réelle de l'analyseur. L'horloge de décroissance de la source démarre dès l'assemblage de celle-ci. Avec la décroissance de la source le temps d'analyse effectif nécessaire pour acquérir des données analytiques pertinentes augmente au moins proportionnellement. Vers la fin de vie de la source le rapport signal sur bruit décroît même plus vite car le bruit électronique devient prédominant. Avec une activité inférieure à 75 MBq les temps d'analyse nécessaires augmentent dans des proportions telles qu'ils rendent l'instrument impropre à son utilisation. Aux très basses activités d'autres sources d'erreur diminuent la précision et la justesse des résultats.

Ces durées d'utilisation maximales de 36 (source 370 MBq) et 64 mois (source 1480 MBq) avant un inévitable remplacement de la source sont simplement basées sur des lois et des constantes physiques. Au-delà de ces durées les appareils deviennent pratiquement inutilisables en seulement quelques semaines. Les intervalles maximaux de remplacement de source devraient par conséquent être programmés de façon à ne pas excéder ces durées afin que le cycle d'utilisation soit optimal avec de bonnes performances de l'analyseur.

Si l'on considère une analyse réalisée avec un analyseur Niton sur un échantillon contenant 1 mg/cm<sup>2</sup> de plomb nous statuons que :

*Pendant cette durée l'appareil garantit que 95 % des résultats de mesures réalisées sur un échantillon standardisé de concentration voisine de 1 mg/cm<sup>2</sup>, sont comprises dans un intervalle : [valeur cible — 0,1 mg/cm<sup>2</sup> ; valeur cible + 0,1 mg/cm<sup>2</sup>].*

Au-delà des durées limites mentionnées précédemment (soit 36 ou 64 mois selon l'activité initiale de la source) nous ne pouvons garantir que l'analyse définie ci-dessus puisse être réalisée avec une erreur inférieure à  $\pm 0,1$  mg/cm<sup>2</sup> dans un intervalle de confiance de 95% (2 $\sigma$ ).

**Nom de la société : QUALICONSULT IMMOBILIER**

Modèle de l'analyseur : XLP  
Numéro de série analyseur : 88015  
Numéro de série de la source : RTV-1544-23  
Activité de la source (MBq) : 850  
Date d'origine de la source : 05/07/2022  
Date de fin de validité de la source : 05/12/2026



Fondis Electronic  
26, avenue Duguay Trouin,  
entrée D - CS 60507  
78961 Voisins-le-Bretonneux Cedex

Tél. : +33 (0)1 34 52 10 30  
Fax : +33 (0)1 30 57 33 25  
E-mail : [info@fondiselectronic.com](mailto:info@fondiselectronic.com)  
Site : <https://www.physitek.fr>



SAS au capital de 2 500 000 € - Siret 428 583 637 00031 - APE 4652Z - N° TVA : FR 15 428 583 637 - Lieu de juridiction : Versailles.